

COMUNE DI REGGELLO



Dott. Ing. Daniele Lapi

**INTERVENTI DI CONSOLIDAMENTO DEL VERSANTE
IN FRANA NELLA FRAZIONE DI TOSI- LOC.TABORRA
-1°STRALCIO-**

ELABORATO N° 4	CARTOGRAFIE DI INQUADRAMENTO -1° STRALCIO- <i>SCALE VARIE</i>	<i>PROGETTO ESECUTIVO</i>
---------------------------------	---	-------------------------------

	REVISIONE	DATA
	0	Febbraio 2019



Figura 1 - estratto CTR 1:10000



Figura 2 – foto aerea (fonte Google Earth)

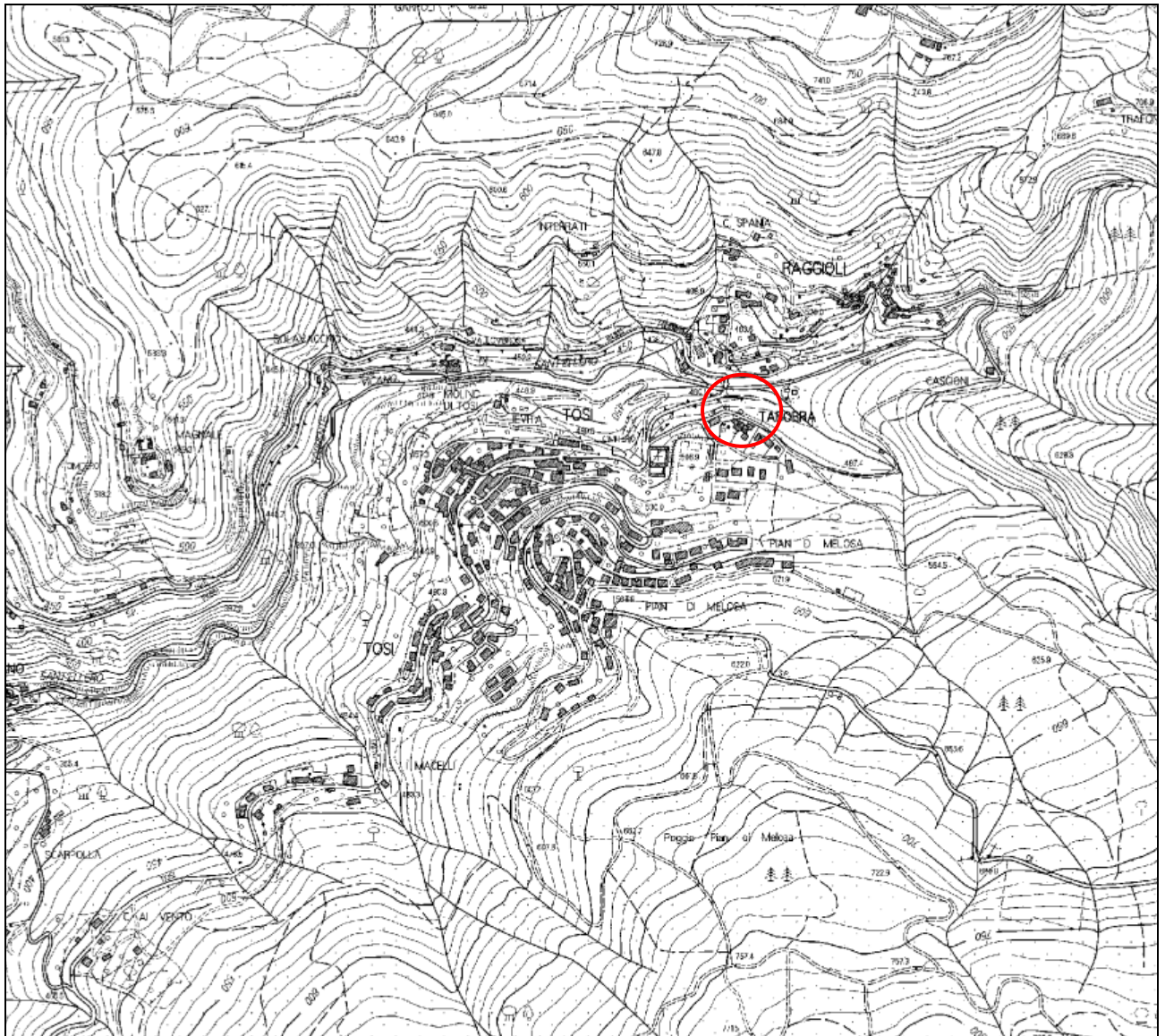

ZONE E SOTTOZONE URBANISTICHE

- A - Centri e nuclei storici
- B - Zona di saturazione o completamento edilizio ad uso prevalentemente residenziale
- C - Zona di completamento urbano ad uso prevalentemente residenziale
- D - Sottozona produttiva
- E1 - Sottozona area montana
- E2 - Sottozona riserva biogenica di Vallombrosa
- E3 - Sottozona Foresta di Sant'Antonio
- E4 - Sottozona agricola produttiva pedemontana
- E5 - Sottozona agricola produttiva collinare
- E6 - Sottozona Parco delle "balze o dei calanchi"
- E7 - Sottozona agricola di pianura
- E8 - Sottozona agricola di escavazione
- E9 - Sottozona aree per la prima lavorazione dei materiali di escavazione
- E10 - Sottozona aree per depositi provvisori di materiali all'aperto
- F1; F2 - Sottozona attrezzature e servizi di interesse territoriale
- F3; F4-1; F4-2 - Sottozona complessi turistico-ricettivi
- G - Sottozona attrezzature e servizi per le aree di insediamento
- PRI - Programma di riqualificazione degli insediamenti
- PRU - Paino di Recupero Urbano
- PdR - Zona da assoggettare a Paino di Recupero

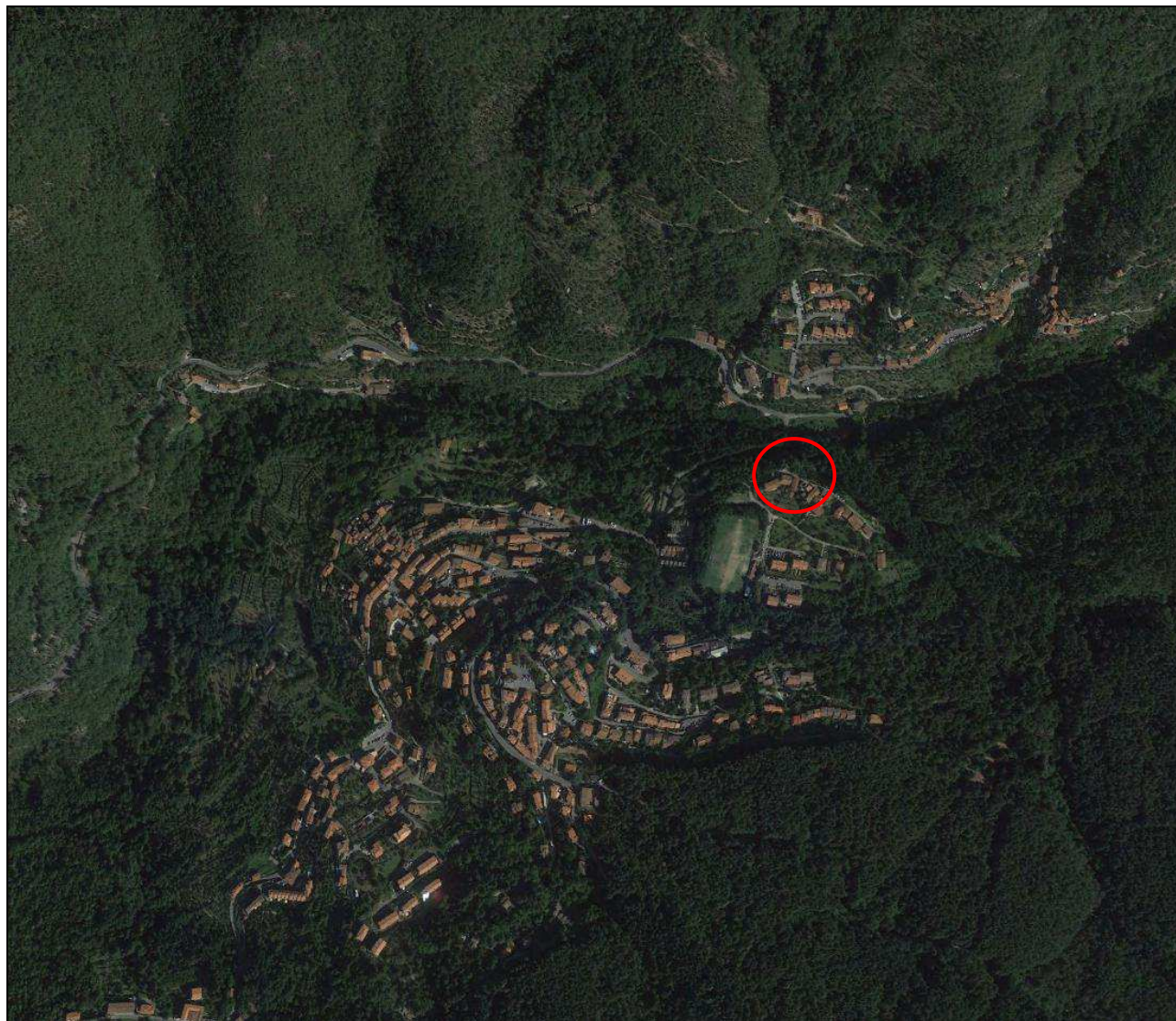
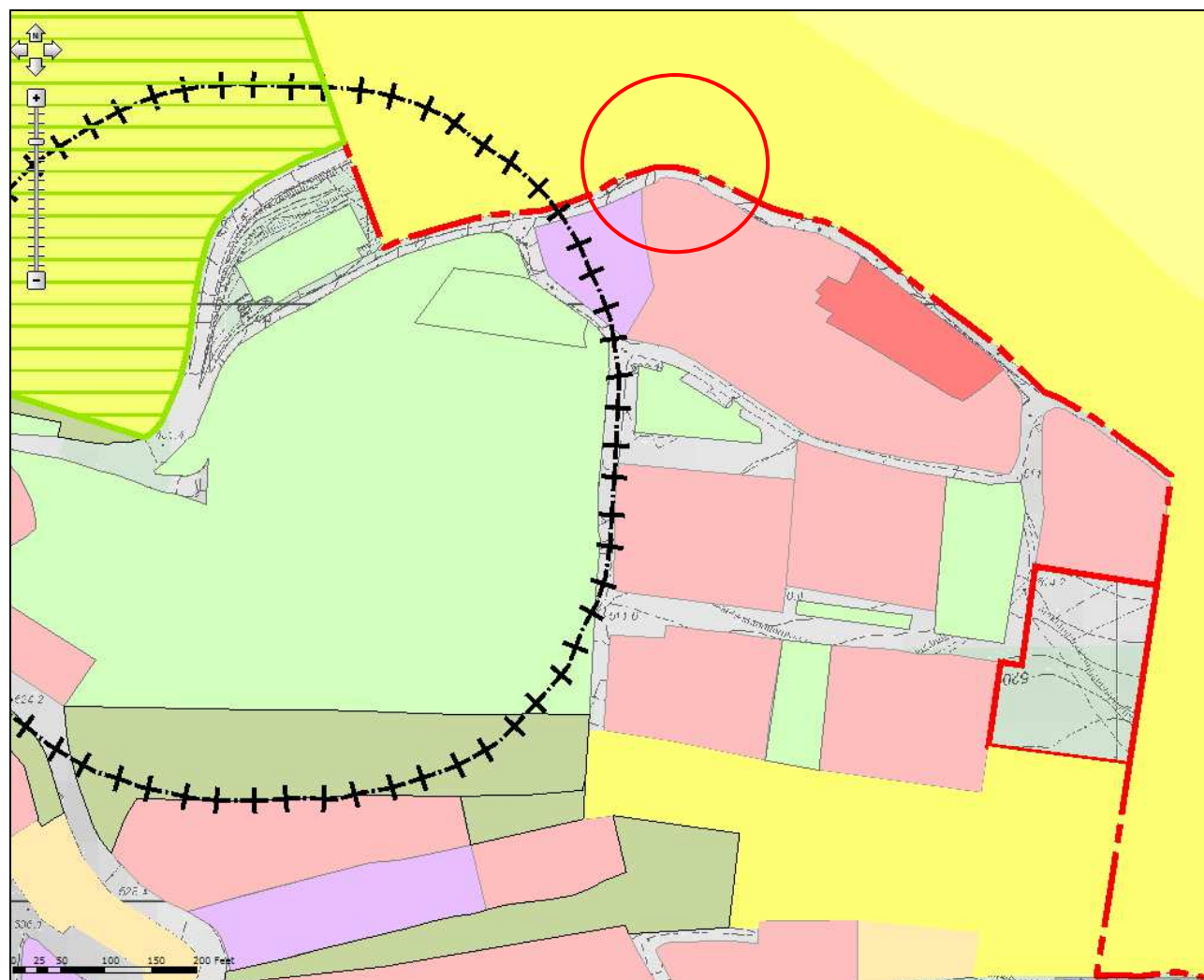
Figura 3 – Estratto RUC (fonte SIT dell'UC Valdarno e Valdisieve)



Figura 4 – estratto di mappa catastale (Foglio n.9)



- Vincoli Paesistico Ambientali
 - Vincolo di Rispetto Autostradale
 -
 - Anpil della Foresta di Sant' Antonio
 - DCC 171/1997 - Anpil Foresta Sant'Antor
 - Anpil delle Balze
 - DCC 72/2005 - Anpil delle Balze
 - Vincolo - Saltino Vallombrosa
 - GU 3/1953 - Saltino - Vallombrosa
 - Vincolo San Giovenale
 - GU - 174/1977 - San Giovenale
 - Territori sopra i 500 m di quota
 - 1497/1939

Figura 5 – estratto carta dei Vincoli Paesistico Ambientali (fonte SIT dell'UC Valdarno e Valdisieve)

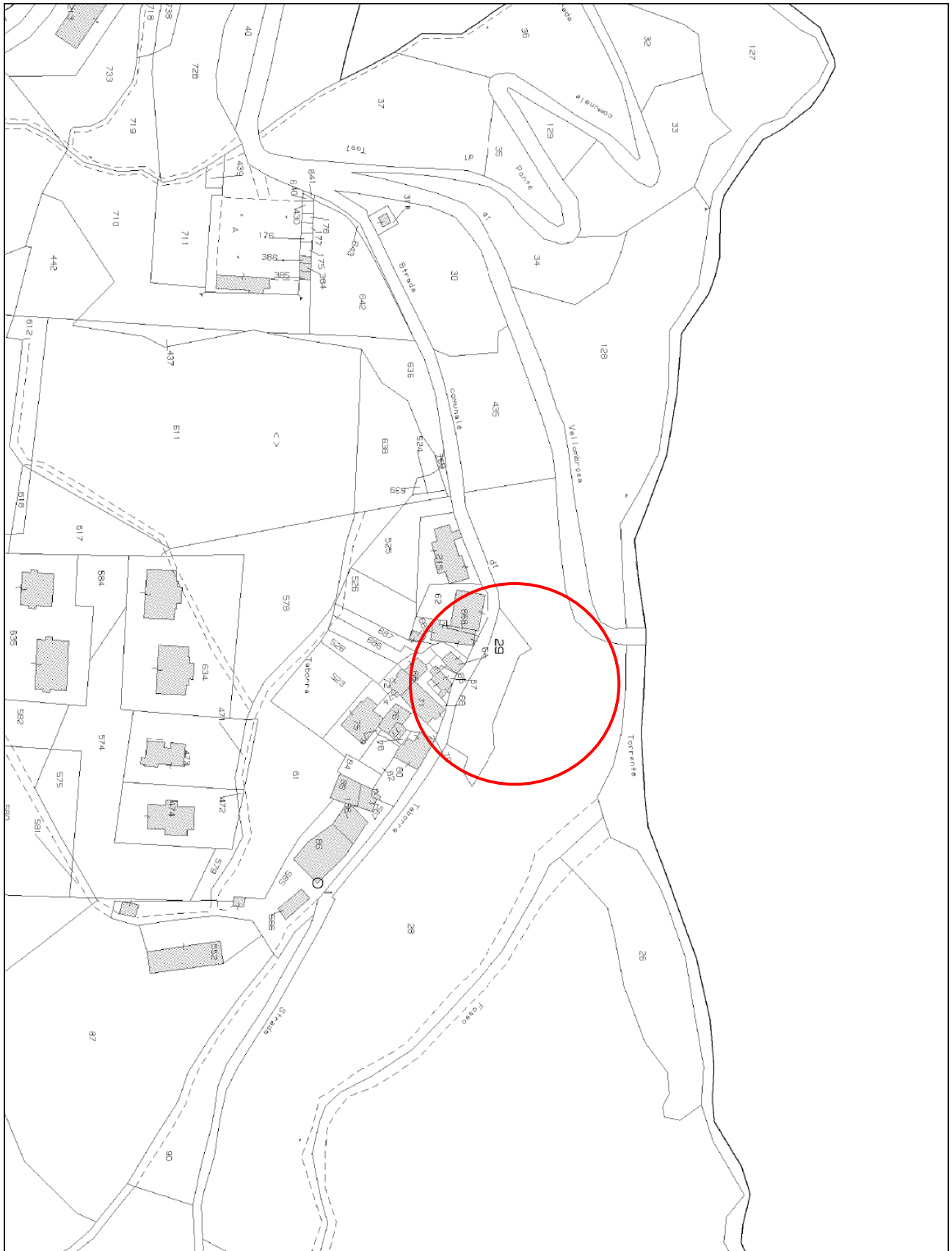
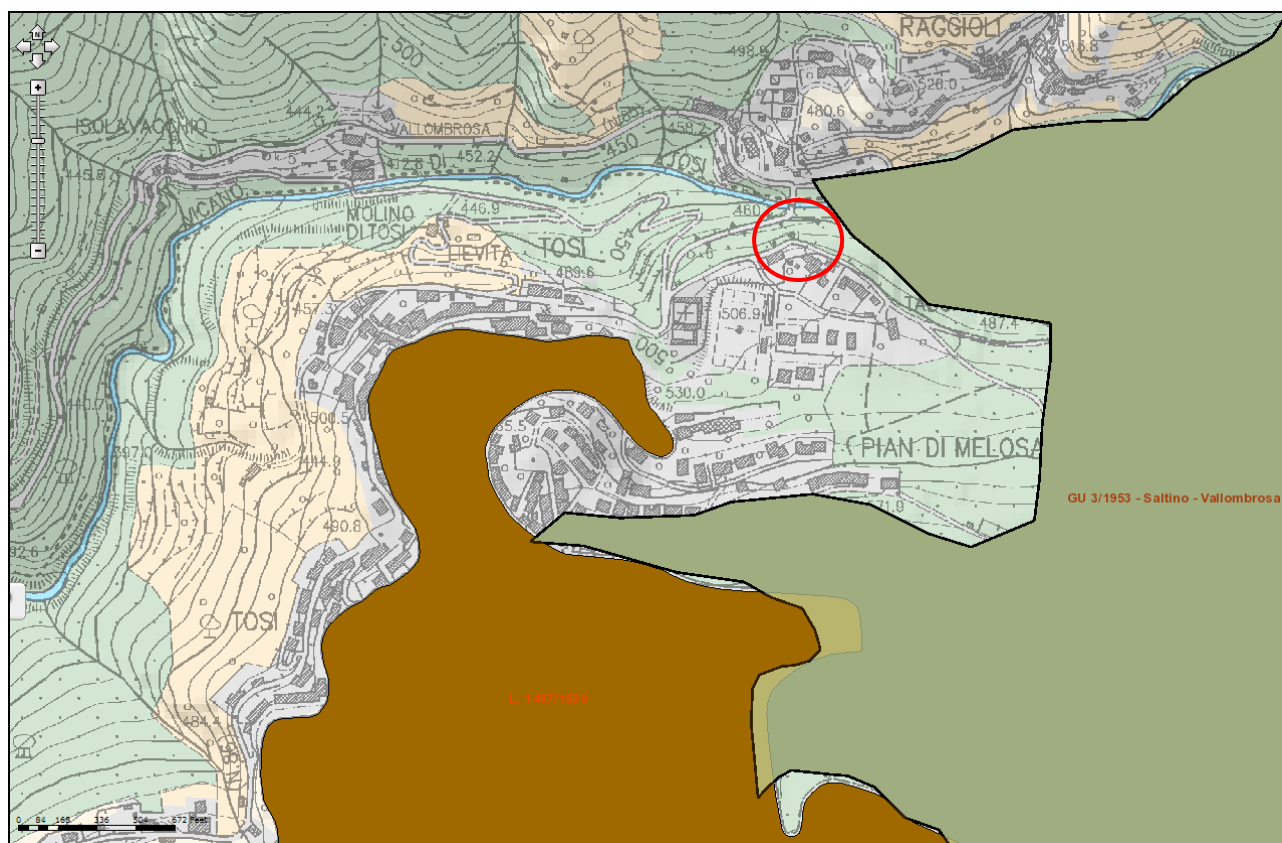
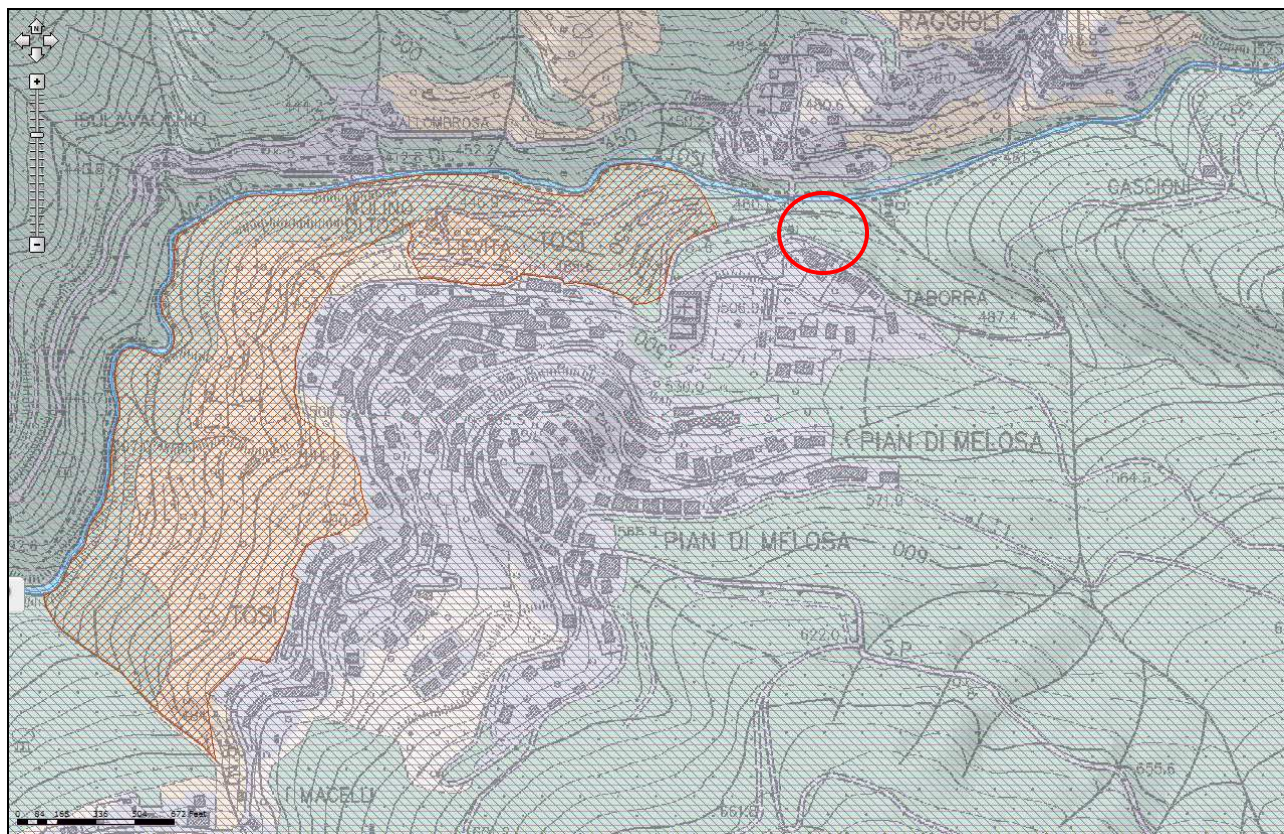

- Perimetrazioni ex art. 7 LR 11/2011
 - Aree agricole di particolare pregio
 - Zone all'interno di coni visivi e panoramici
 - Diversa perimetrazione in aree DOP e IGP

Figura 6 - estratto carta Perimetrazioni ex art. 7 LR 11/2011 (fonte SIT dell'UC Valdarno e Valdisieve)

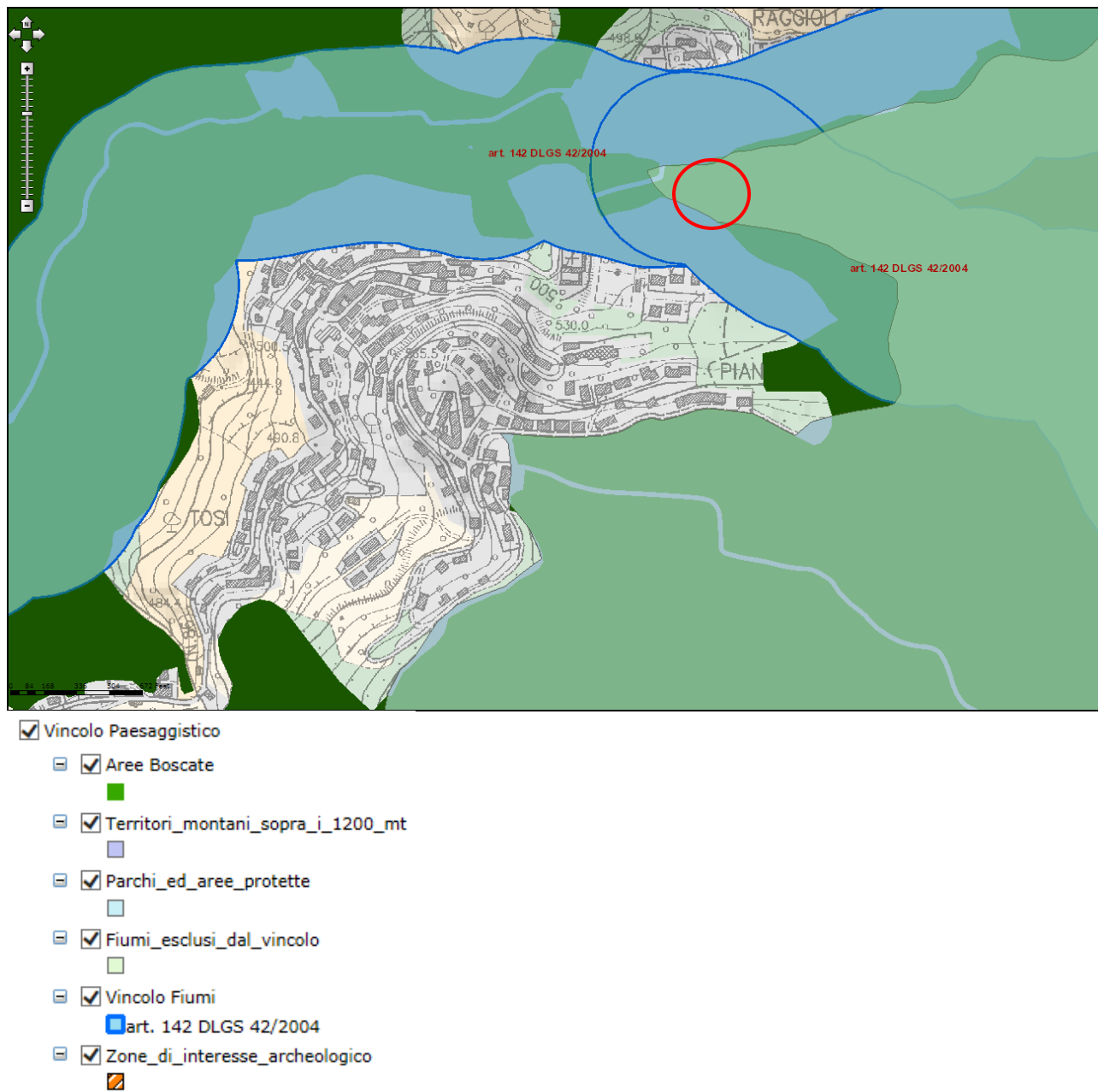

Figura 7 - estratto carta Vincolo Paesaggistico (fonte SIT dell'UC Valdarno e Valdisieve)

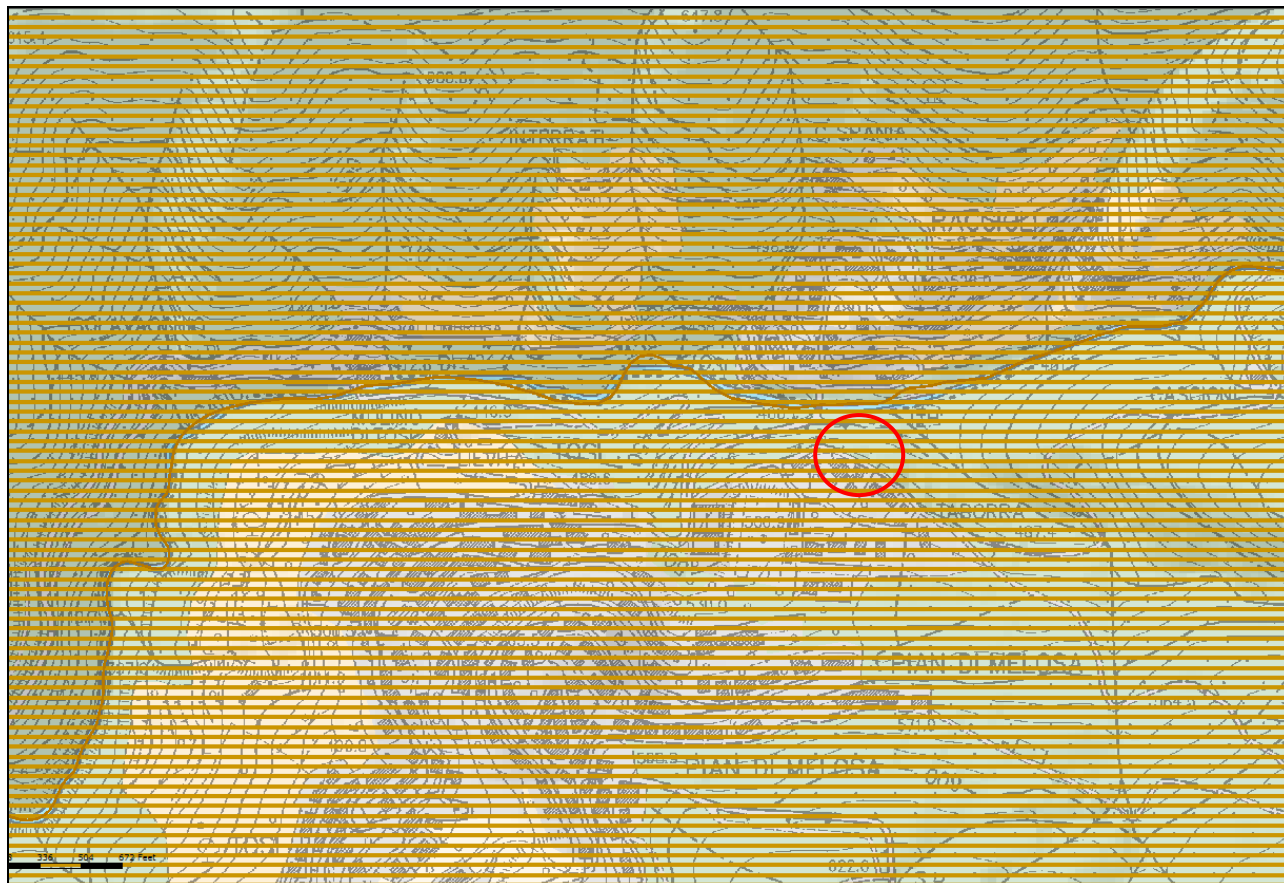

Figura 8 – estratto carta del Vincolo Idrogeologico (fonte SIT dell'UC Valdarno e Valdisieve)