

PROSPETTO SUD-OVEST

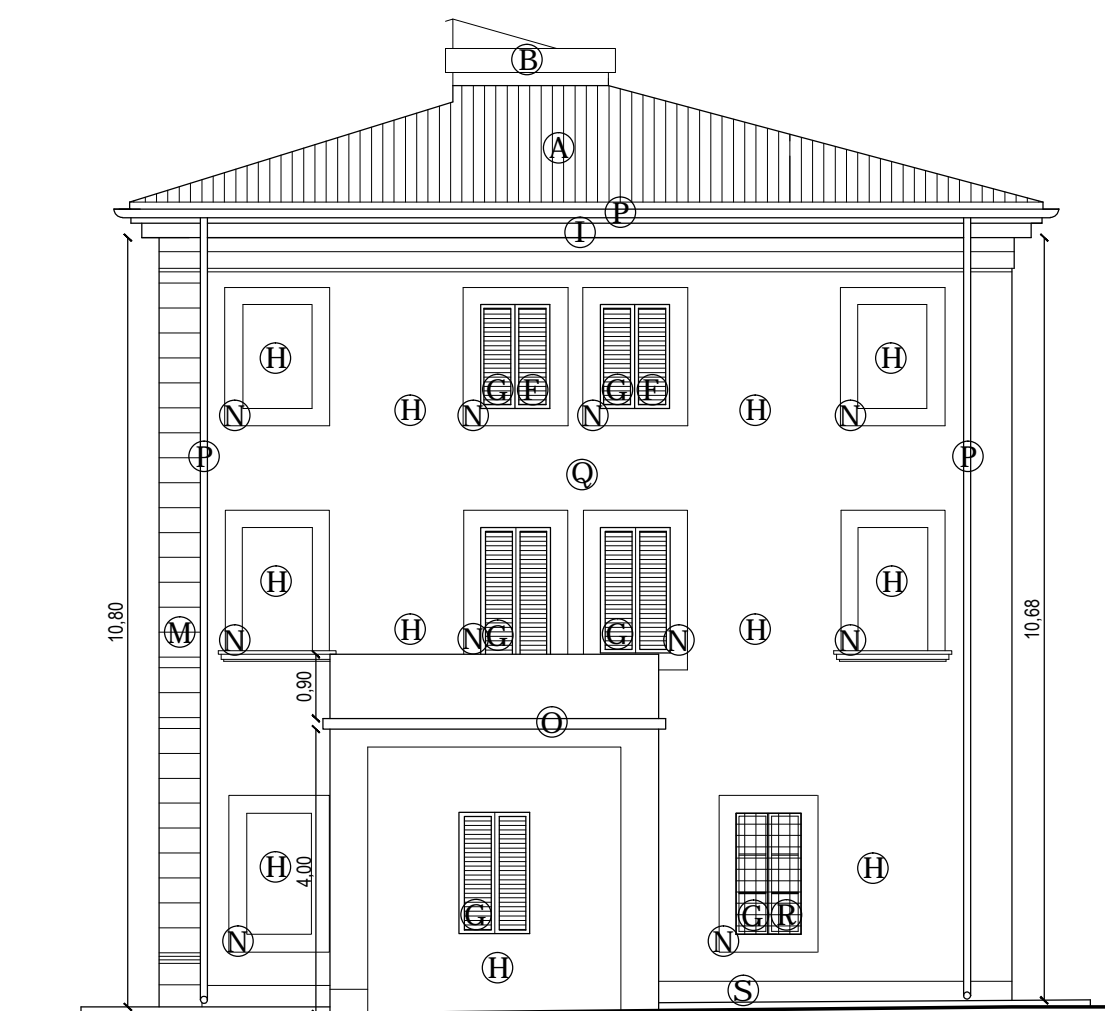

PROSPETTO SUD-EST

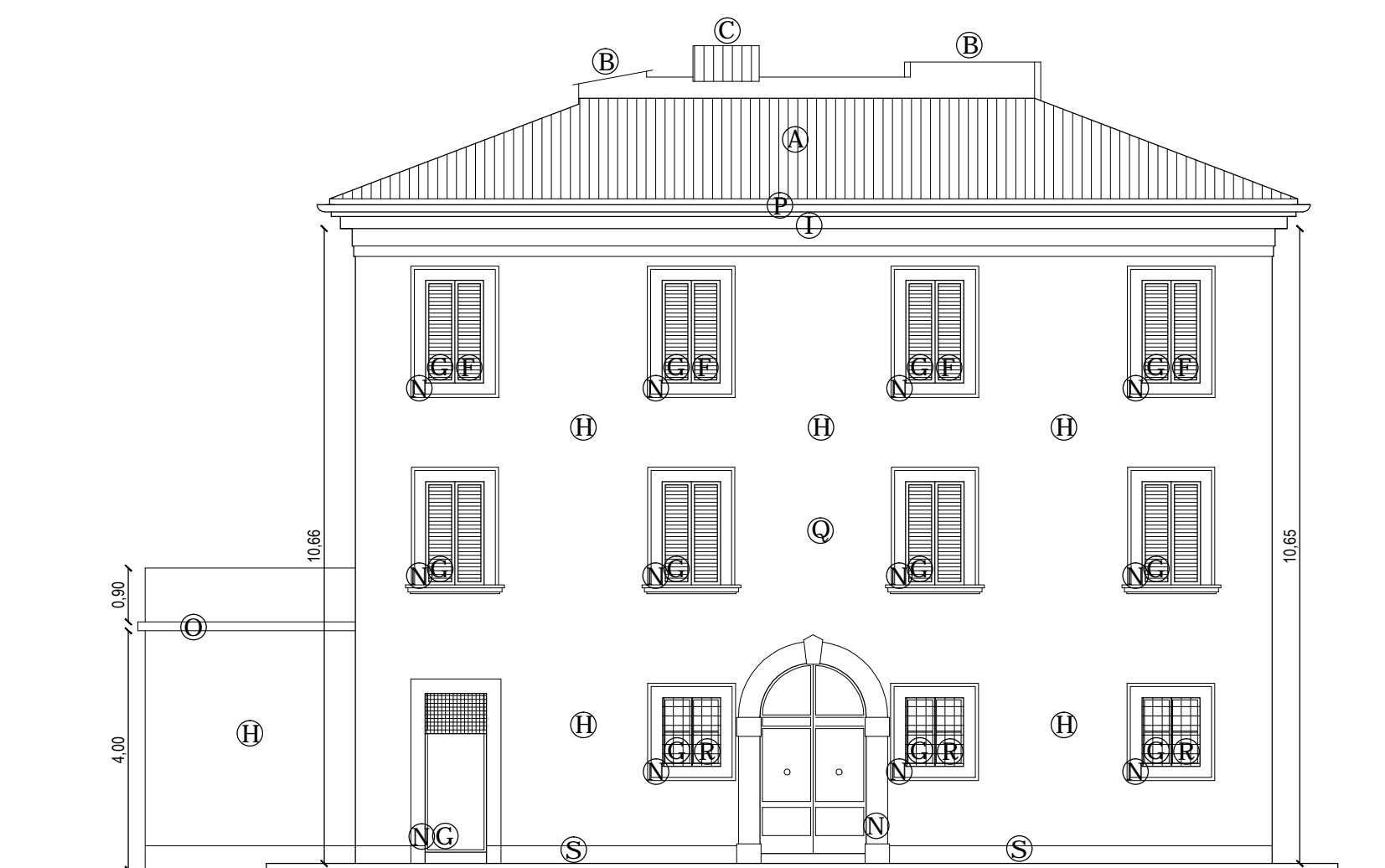

PROSPETTO NORD-EST

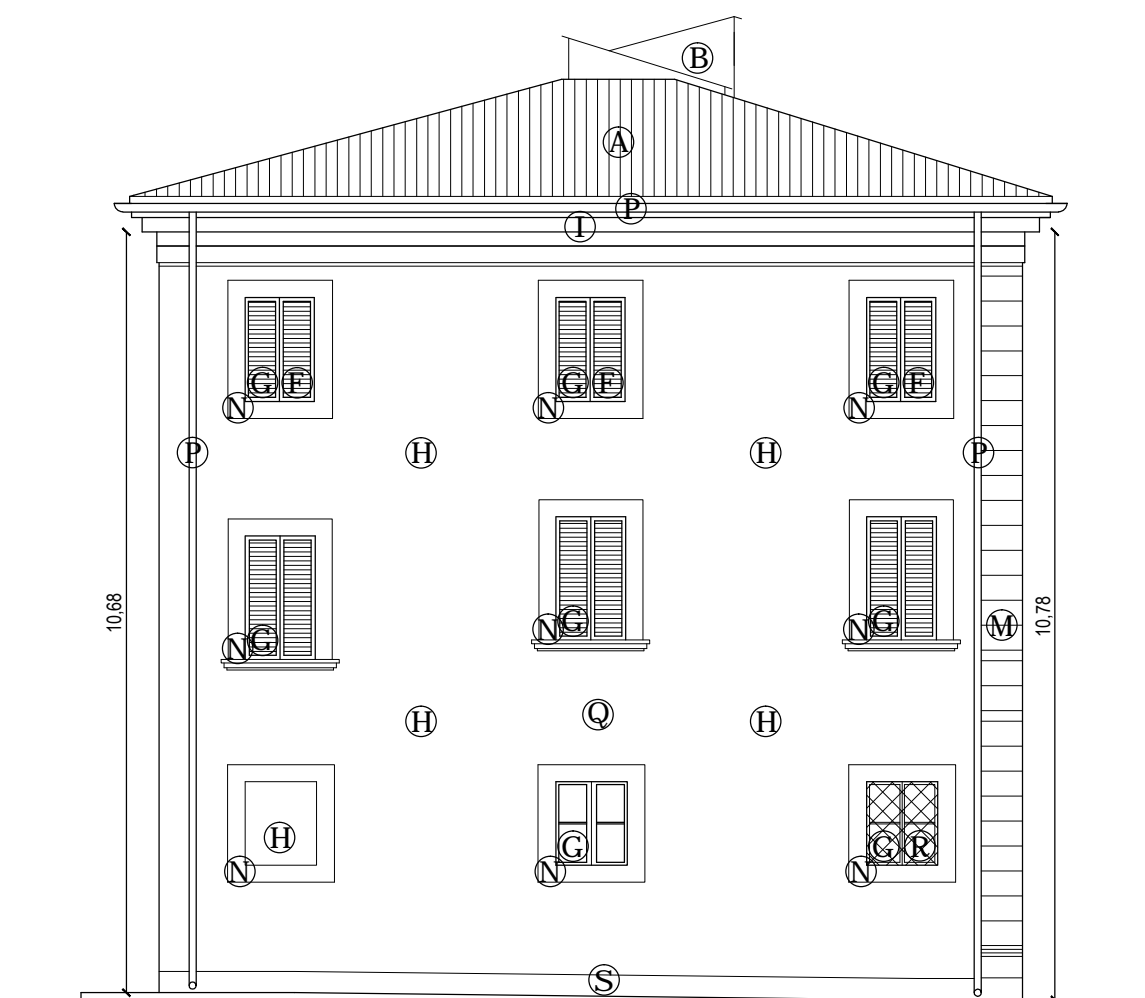

PROSPETTO NORD-OVEST

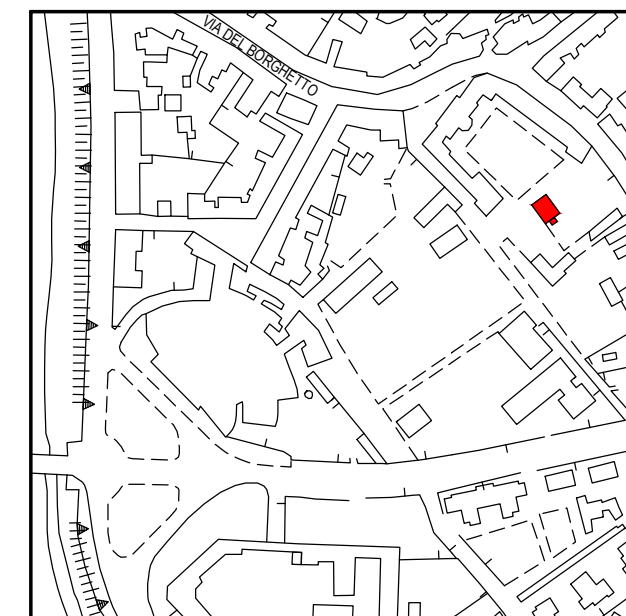

#### INDIVIDUAZIONE DEI PRINCIPALI INTERVENTI

A	Rifacimento copertura
B	Rifacimento chiusura lucernario
C	Allargamento abbaino
E	Nuova ringhiera/parapetto profilo tondo
G	Nuovo infisso/persiana
H	Intonaco termico
I	Rifacimento/ripresa cornicioni sottogronda
L	Rifacimento/ripresa cornicioni finestre
M	Rifacimento/ripresa cantonale bugnato
N	Restauro/consolidamento cornici in pietra
O	Recupero corticale superfici c.a.
P	Nuovi canali di gronda/discendenti
Q	Tinteggiatura superfici intonacate/cornicioni
R	Restauro e tinteggiatura grate in ferro
S	Nuovo zoccolo basamentale



Università di Pisa

Direzione Edilizia e Telecomunicazione

oggetto  
RECUPERO DI COPERTURE E FACCIAE  
DELLA "PALAZZINA RIDOLFI" - FABBRICATO  
B10 ALL'INTERNO DEL DIPARTIMENTO  
DI SCIENZE AGRARIE, ALIMENTARI E  
AGRO-AMBIENTALI SITO IN PISA,  
VIA DEL BORGHETTO 80

il Rettore:  
Prof. Paolo Maria Mancarella  
il Responsabile Unico del Procedimento:  
Geom. Marco Raglianti  
progetto architettonico:  
Roberto Bellina Architetto  
Via P. Landi 13 - 56124 PISA  
Tel. - Fax 050/6161060 - 339/1762404  
e-mail: robertobellina@libero.it  
progetto strutturale:  
Ing. Federico Nuti  
progetto isolamento e impianti termici:  
Ing. Simona Comelato

titolo  
PROGETTO ESECUTIVO  
STATO MODIFICATO:  
PROSPETTI

elaborato

AR.5

scala

1:100

data

DICEMBRE 2016

formato

A2

aggiornamenti

REV. 1 - MARZO 2017

protocollo n°

03/15