

PROSPETTO SUD-OVEST

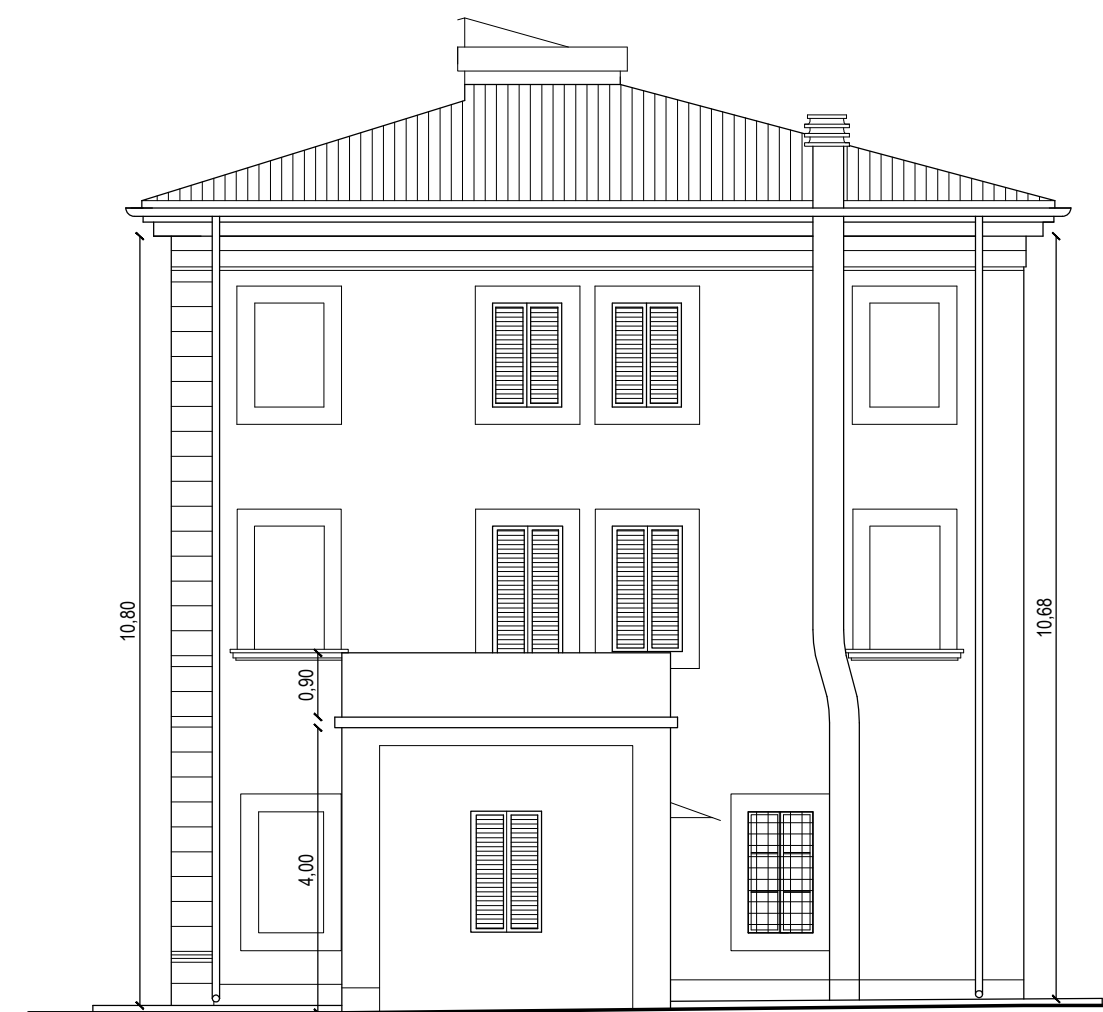

PROSPETTO SUD-EST

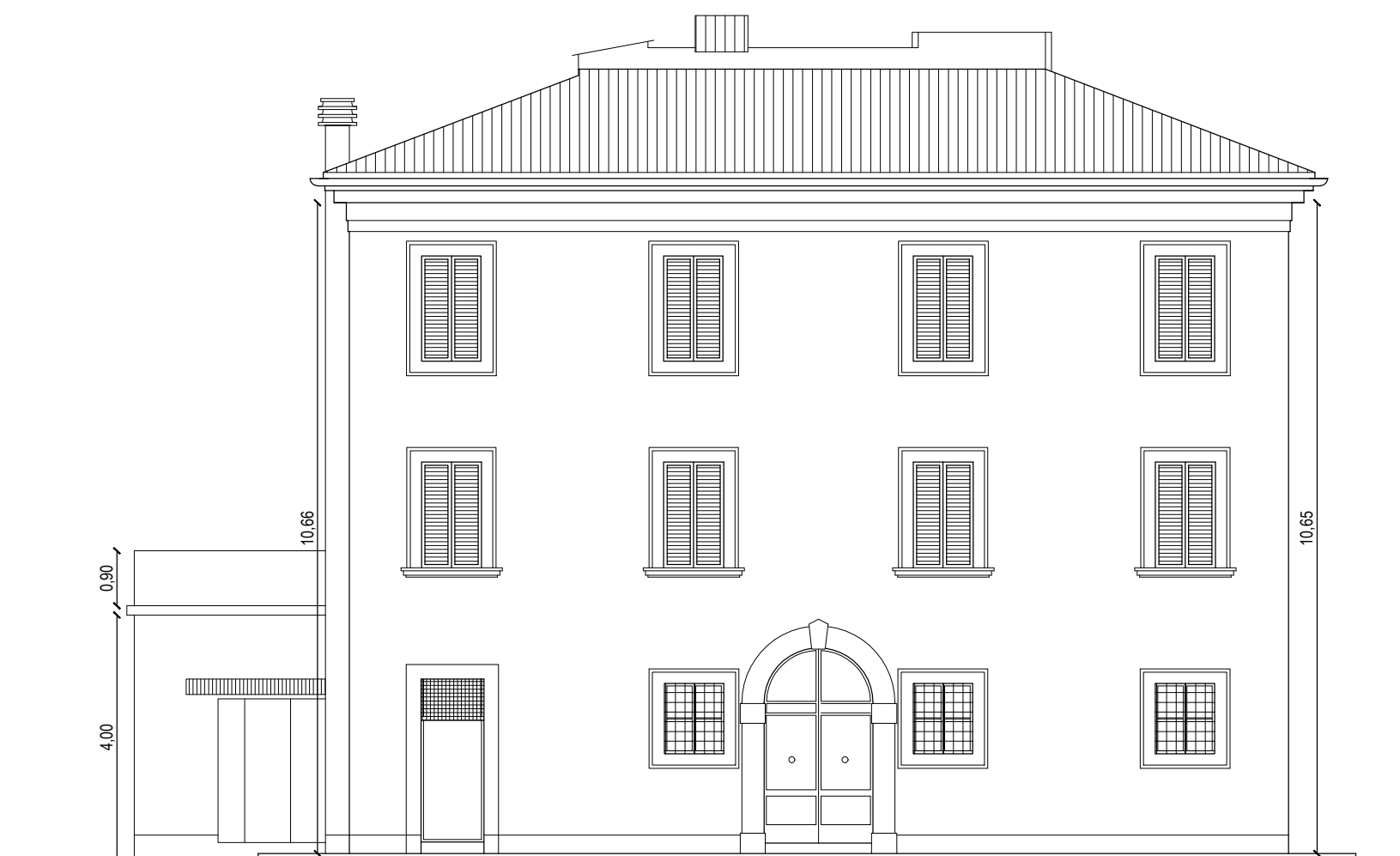

PROSPETTO NORD-EST

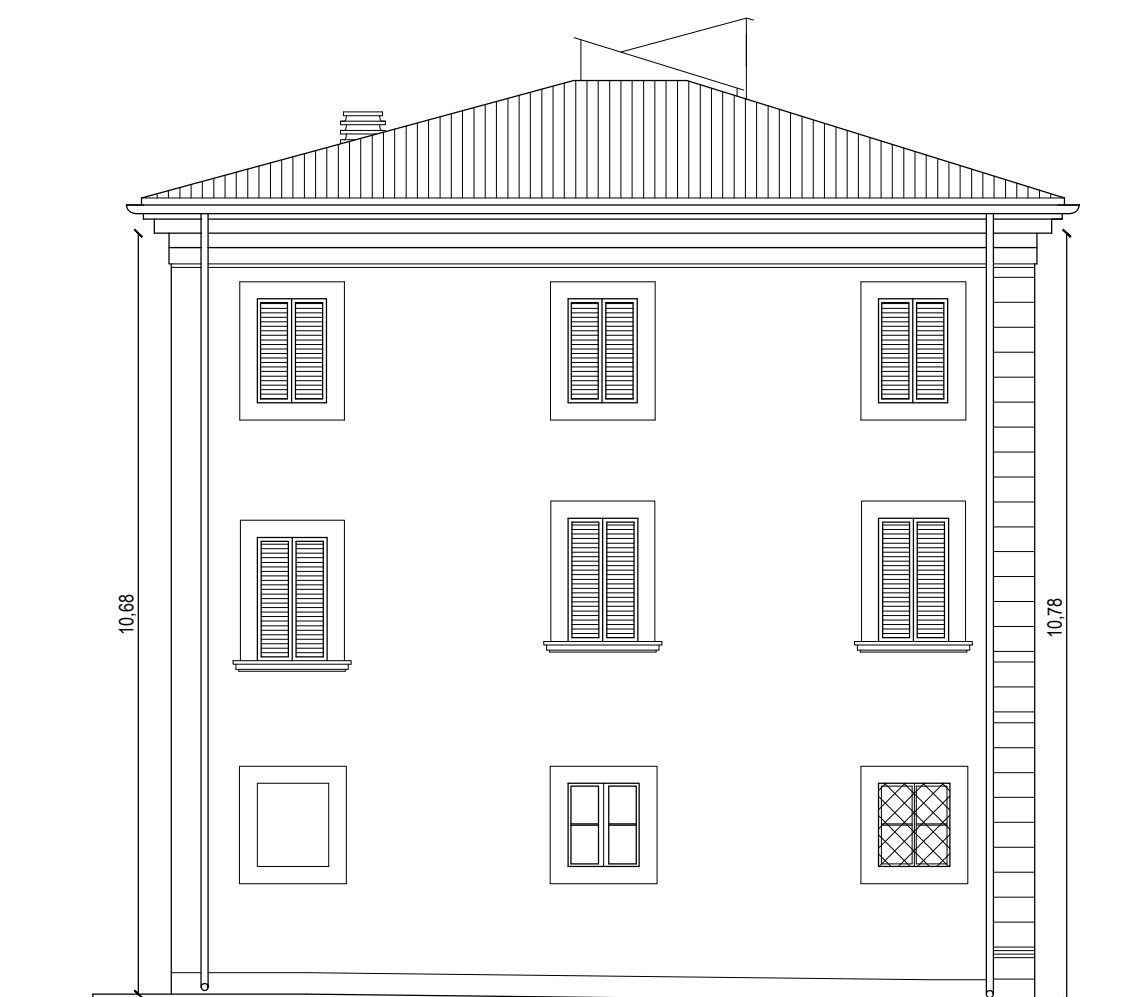

PROSPETTO NORD-OVEST

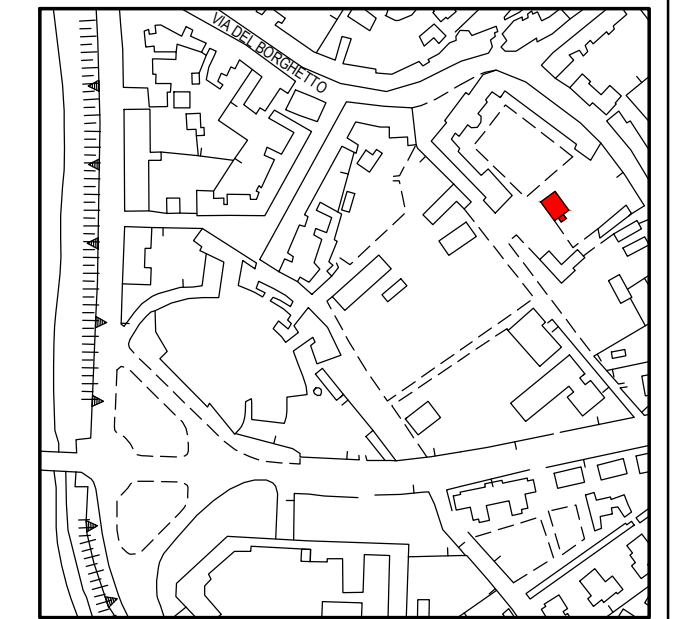

**Università di Pisa**

Direzione Edilizia e Telecomunicazione

oggetto  
RECUPERO DI COPERTURE E FACCIATE  
DELLA "PALAZZINA RIDOLFI" - FABBRICATO  
B10 ALL'INTERNO DEL DIPARTIMENTO  
DI SCIENZE AGRARIE, ALIMENTARI E  
AGRO-AMBIENTALI SITO IN PISA,  
VIA DEL BORGHETTO 80

il Rettore:  
Prof. Paolo Maria Mancarella  
il Responsabile Unico del Procedimento:  
Geom. Marco Raglianti  
progetto architettonico:  
Roberto Bellina Architetto  
Via P. Landi 13 - 56124 PISA  
Tel. - Fax 050/6161060 - 339/1762404  
e-mail: robertobellina@libero.it  
progetto strutturale:  
Ing. Federico Nuti  
progetto isolamento e impianti termici:  
Ing. Simona Comelato

titolo  
**PROGETTO ESECUTIVO  
STATO ATTUALE:  
PROSPETTI**

elaborato

AR.3

scala

1:100

data

DICEMBRE 2016

formato

A2

aggiornamenti

REV. 1 - MARZO 2017

protocollo n°

03/15