

LAYOUT DI CANTIERE

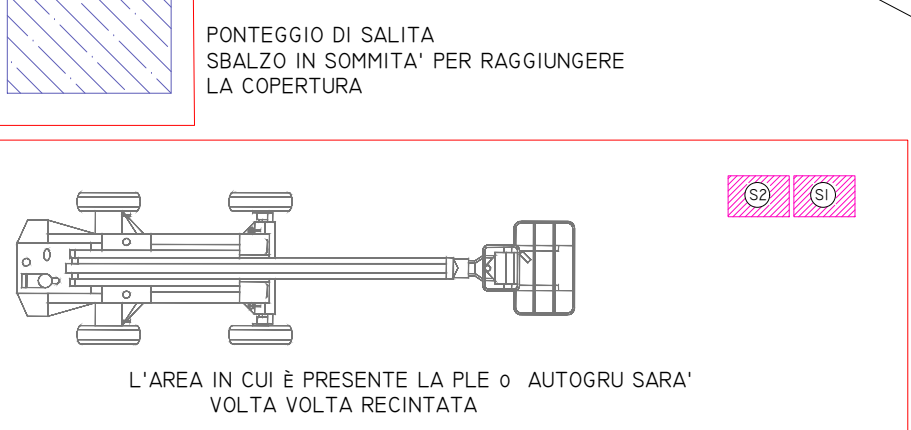
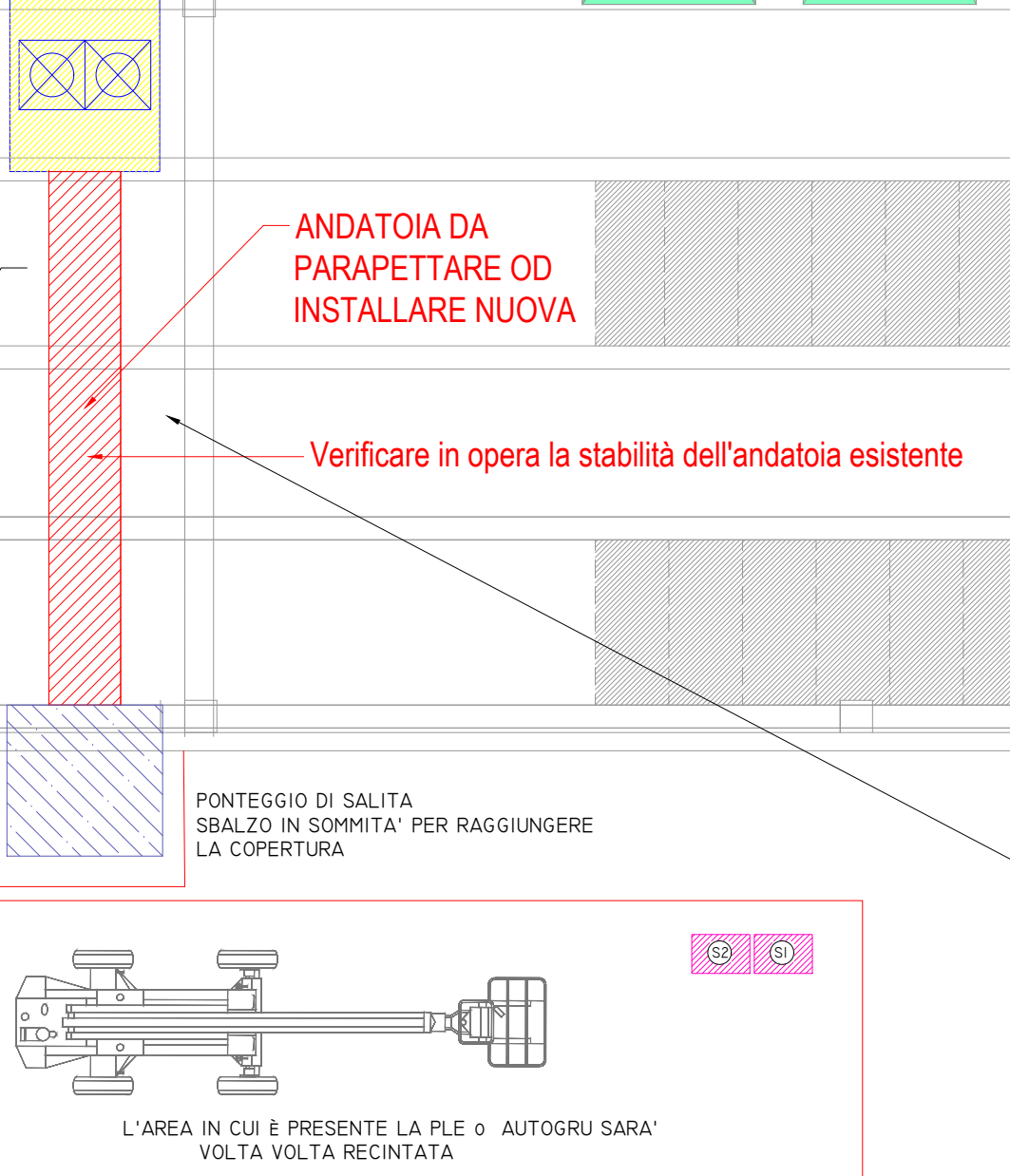
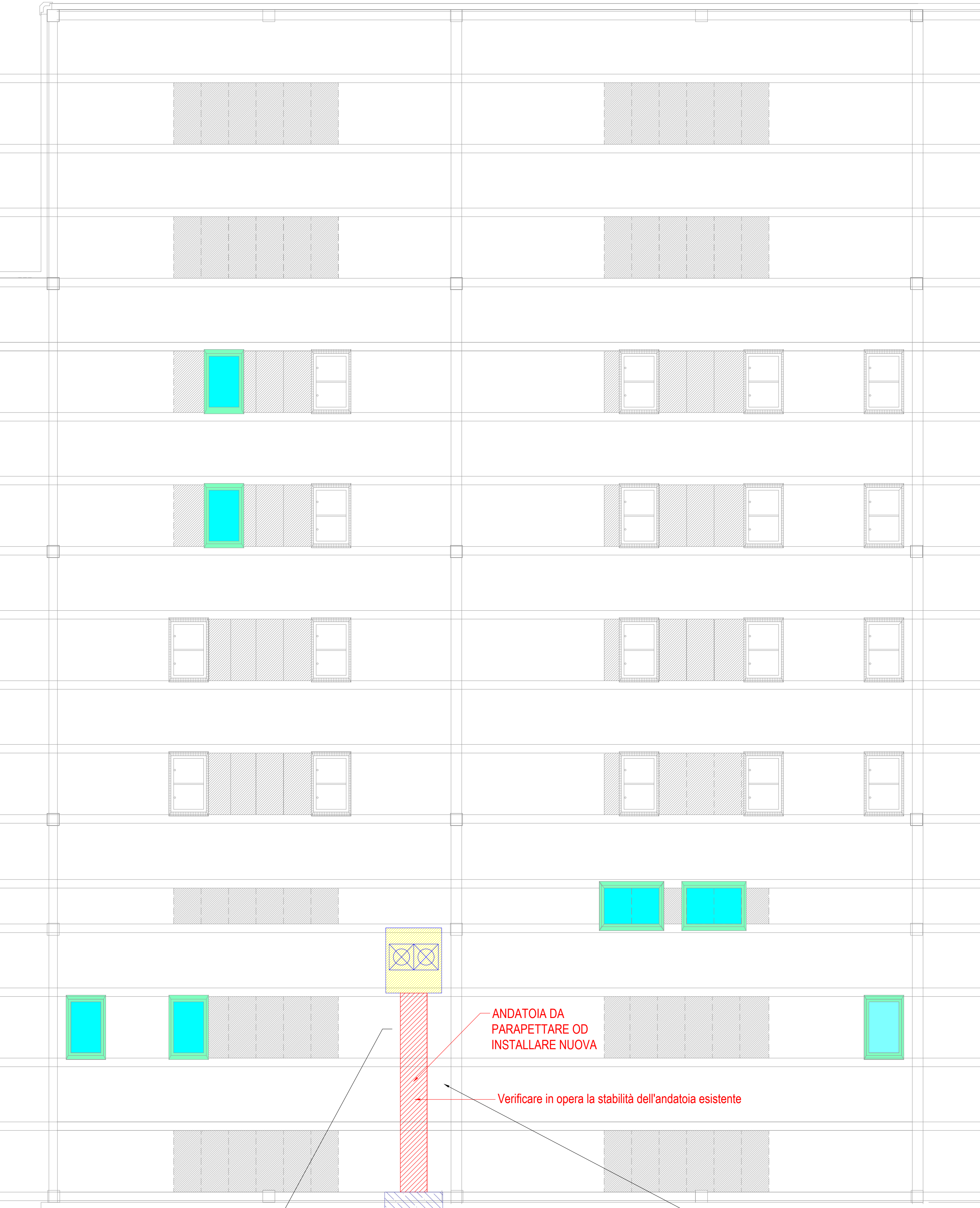
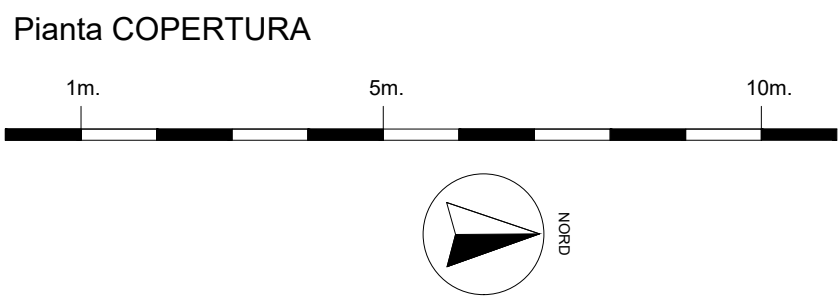

LEGENDA

S1 stoccaggio materiali in arrivo
S2 stoccaggio materiali di risulta
— recinzione
— ponteggio

si farà uso dei servizi igienici interni

Se l'immobile è utilizzato durante i lavori chiudere le porte e mettere i cartelli di segnalazione

Precludere con nastro colorato e telo di protezione le zone di lavoro.

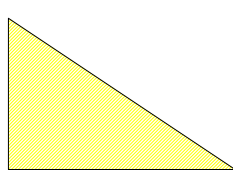
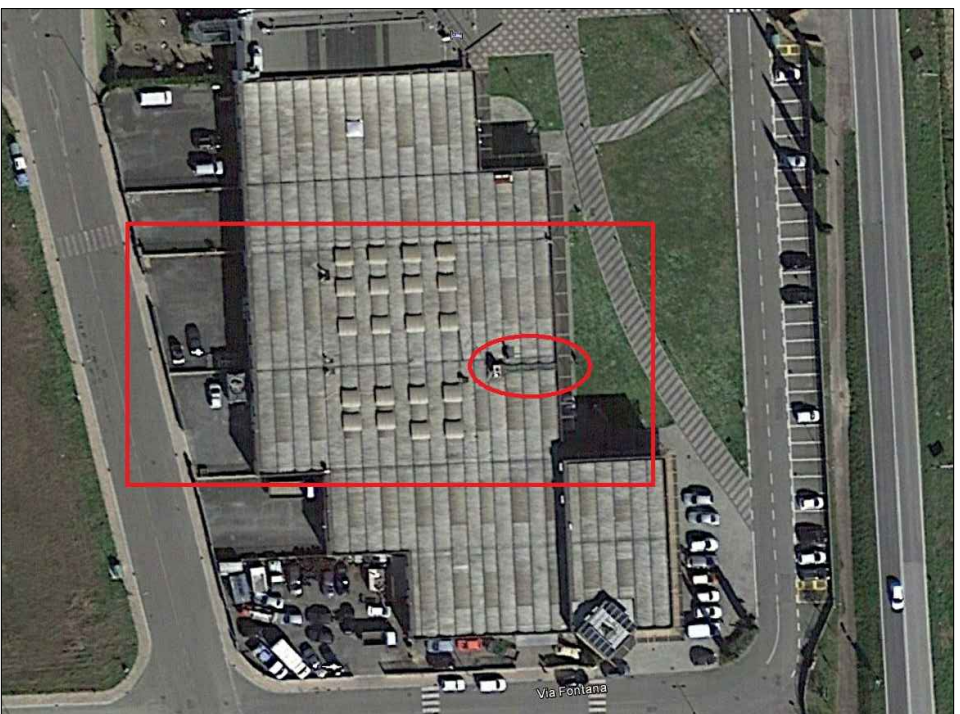

DEMOLIZIONI

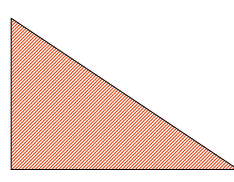

RIFACIMENTI

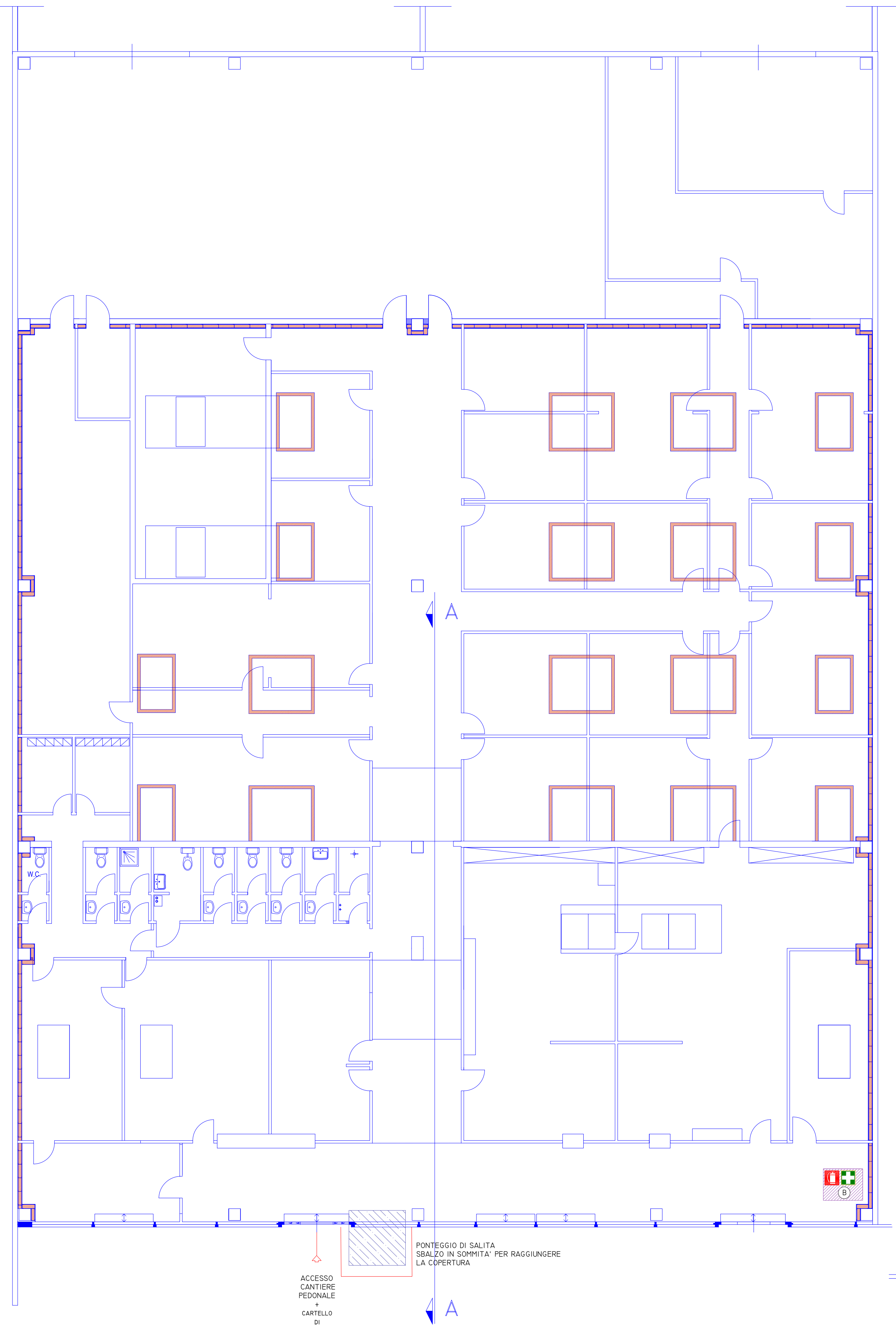

PIANTA STATO SOVRAPPOSTO Scala 1/100

Via Boccioni



PIANTA COPERTURA STATO SOVRAPPOSTO Scala 1/200

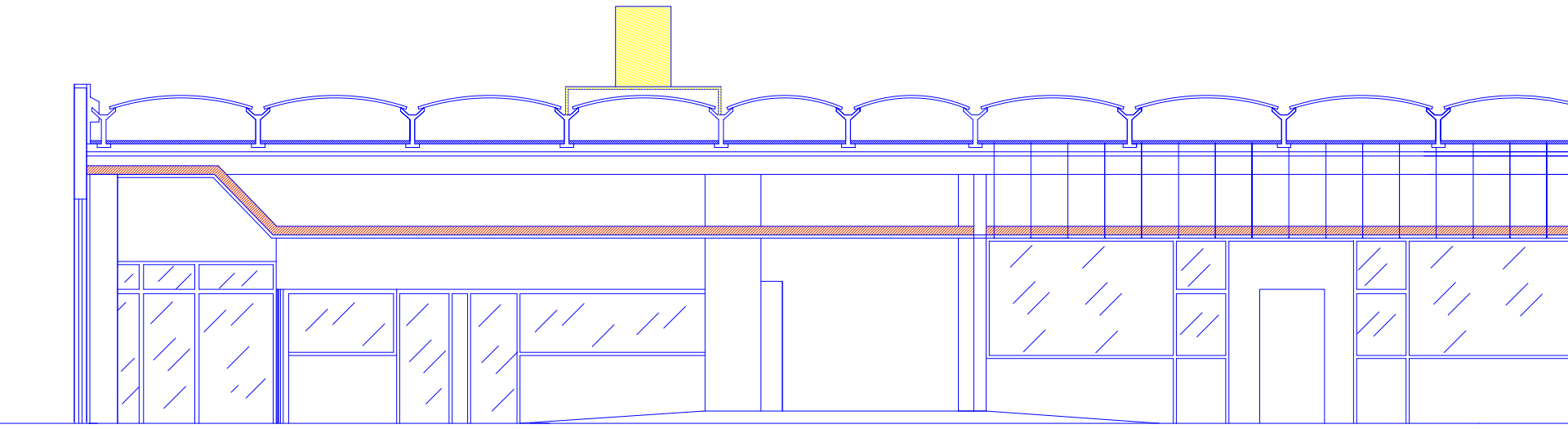

SEZIONE A-A STATO SOVRAPPOSTO Scala 1/100

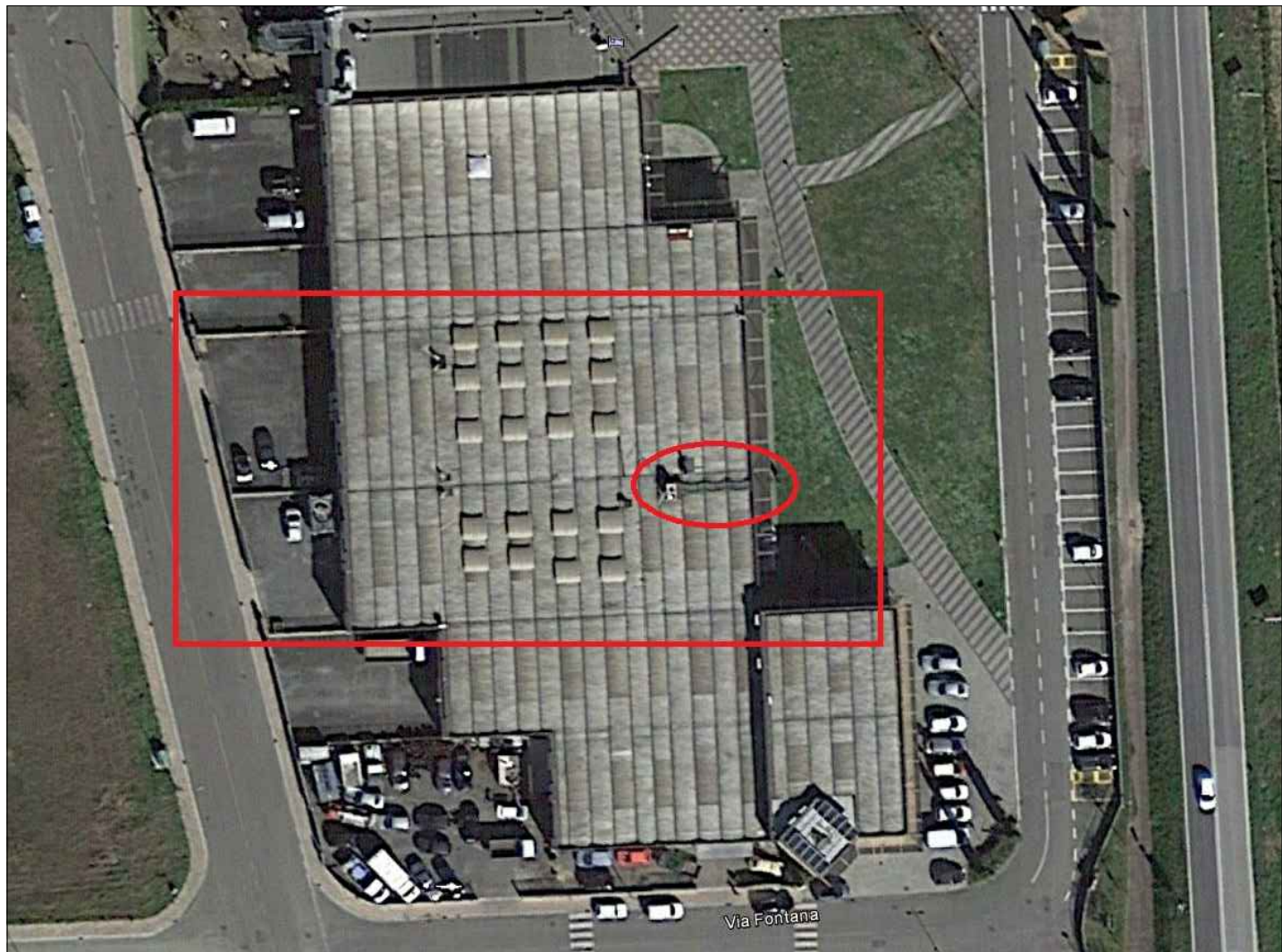

INQUADRAMENTO



VISTA PROSPETTO EST



COMUNE DI PECCIOLI
Provincia di Pisa

OGGETTO: LAVORI DI RIQUALIFICAZIONE ENERGETICA LOCALI COMUNALI
PECCIOLI VIA DE' CHIRICO ADIBITI AD UFFICI UNIONE PARCO
ALTAVALDERA - CUP D44J17000070004

COMMITTENTE: COMUNE DI PECCIOLI

PROGETTO DEFINITIVO - ESECUTIVO

RAPP. TAV : PLANIMETRIA DI CANTIERE

DATA EMISSIONE:

22.12.2017

REVISIONE NOTE:

TAVOLA:

01 PSC

Scala 1/100

RAGGRUPPAMENTO TEMPORANEO DI PROFESSIONISTI:

PROGETTISTA E DD.LL

OPERE EDILI

STUDIO TECNICO

GEOM. MARCO CASATI

56037 PECCIOLI (PISA)

Via Roma, 42 - Tel. 050736641

e-mail m.casati@eonet.it

PROGETTISTA E DD.LL

IMPIANTI MECCANICI

STUDIO TECNICO ANTE

PERLINO FRANCESCO MEO

56025 PONTEDERA (PISA)

Via De' Niccoli, 115 - Tel. 0507213134

e-mail info@studiotecnicoante.it

PROGETTISTA E DD.LL

IMPIANTI ELETTRICI

STUDIO TECNICO

PERLINO MAURIZIO PICCHI

56025 PONTEDERA (PISA)

Via F. Romagnolo - Tel. 0507482141

e-mail mau.picchi@tecalinet.it

COORDINATORE

PER LA SICUREZZA

STUDIO TECNICO

DOTT. ING. GIUSEPPE ROSSI

56037 PECCIOLI (PISA)

Via G. Saffioli, 1 - Tel. 303420443

e-mail ing.giusepperossi@libero.it