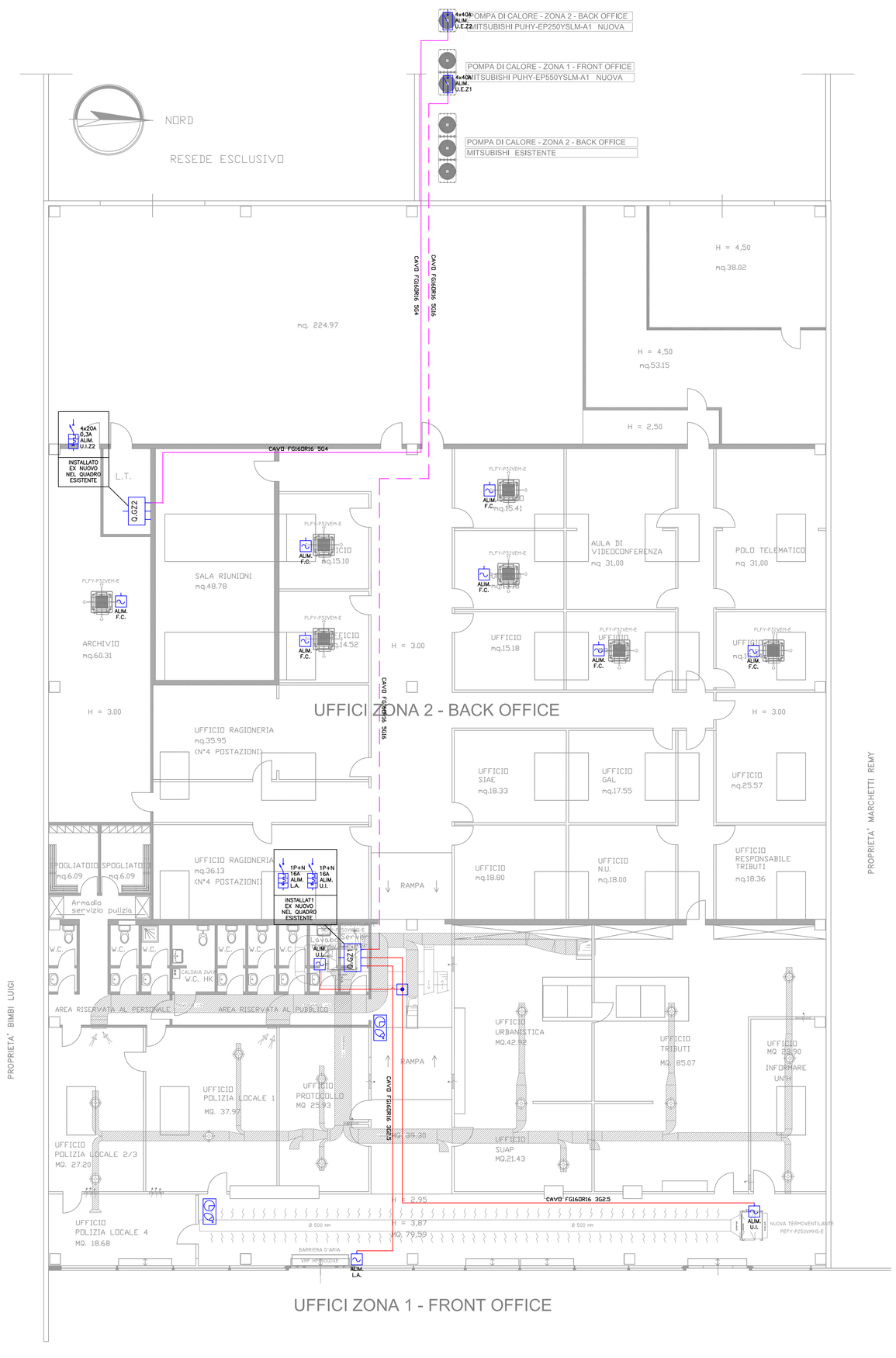

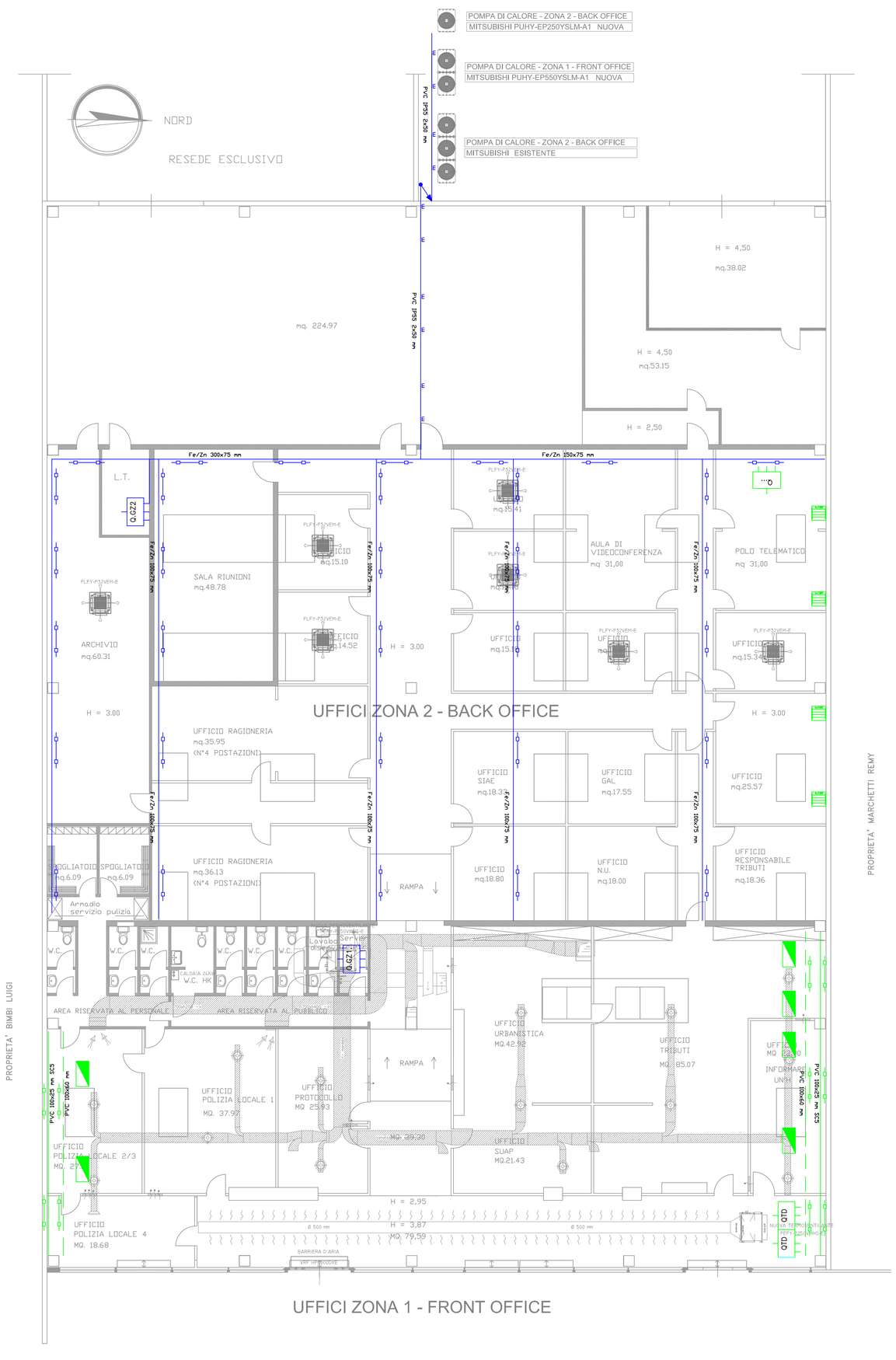

LEGENDA SIMBOLI

Q.Z.	QUADRO ELETTRICO ESISTENTE
	INTERRUTTORE SEZIONATORE MODULARE INSTALLATO IN CALOTTA IP55 A VISTA
	INTERRUTTORE MAGETOTERMICO DIFFERENZIALE MODULARE INSTALLATO IN QUADRO ELETTRICO ESISTENTE
F.C.	ALIMENTAZIONE ELETTRICA DIRETTA FAN COIL -DA IMPIANTO ESISTENTE-
U.I.	ALIMENTAZIONE ELETTRICA DIRETTA UNITA' INTERA CDZ/RIS
L.A.	ALIMENTAZIONE ELETTRICA DIRETTA LAMA D'ARIA
	TUBAZIONE IN PVC RIGIDO IP55 DI NUOVA INSTALLAZIONE
	CAVO FG16OR16 5G16 mmq INSTALLATO IN CANALETTA O TUBAZIONI
	CAVO FG16OR16 5G4 mmq INSTALLATO IN CANALETTA O TUBAZIONI
	CAVO FG16OR16 3G2.5 mmq INSTALLATO DIRETTAMENTE SU CONTROSOFFITTO
	CANALETTA IN Fe/Zn ESISTENTE INSTALLATA NEL CONTROSOFFITTO
	TERMOSTATO AMBIENTE E/O UNITA MASTER PER REGOLAZIONE IMPIANTO CDZ/RIS.
	PLAFONIERA 4x18W ESISTENTE DA INCASSO DA SMONTARE E RIPOSIZIONARE
	GRUPPO PRESE ENERGIA E DATI ESISTENTE IN ESECUZIONE A VISTA DA SMONTARE E RIMONTARE E PRESE ENERGIA SUL PRESE DATI
	CANALETTA IN PVC 100x60mm ESISTENTE A VISTA DA SMONTARE E RIMONTARE
	CANALETTA IN PVC A BATTISCOPA 100x25mm ESISTENTE A VISTA DA SMONTARE E RIMONTARE
Q	QUADRO ELETTRICO IN PVC IP4X 54 MOD. ESISTENTE A VISTA DA SMONTARE E RIMONTARE
	ARMADIO DATI/TEL. ESISTENTE A VISTA DA SMONTARE E RIMONTARE

COMUNE DI PECCIOLI
Provincia di Pisa

OGGETTO: LAVORI DI RIQUALIFICAZIONE ENERGETICA LOCALI COMUNALI PECCIOLI VIA DE CHIRICO ADIBITI AD UFFICI UNIONE PARCO ALTAVALDERA – CUP N° D44J17000070004

COMMITTENTE: COMUNE DI PECCIOLI

PROGETTO DEFINITIVO - ESECUTIVO

RAPP. TAV : PLANIMETRIA POSIZIONAMENTO APPARECCHIATURE IMPIANTO ELETTRICO

DATA EMISSIONE:
22.12.2017

REVISIONE NOTE:

RAGGRUPPAMENTO TEMPORANEO DI PROFESSIONISTI:

PROGETTISTA E DD.LL OPERE EDILI
STUDIO TECNICO GEOM. MARCO CASATI
56037 PECCIOLI (PISA)
Via Roma, 42 - Tel. 0587636441
e-mail:m.casati@leonet.it

PROGETTISTA E DD.LL IMPIANTI MECCANICI
STUDIO TECNICO ANTEA PER.IND. FRANCESCO MEOLI
56025 PONTEDERA (PISA)
Via De Nicola, 116 - Tel.0587213134
e-mail info@studiocincoantea.it

PROGETTISTA E DD.LL IMPIANTI ELETTRICI
STUDIO TECNICO PER.IND. MAURIZIO PICCHI
56025 PONTEDERA (PISA)
Via T.Romagnola - Tel. 0587482141
e-mail:mau.picchi@tiscalinet.it

COORDINATORE PER LA SICUREZZA
STUDIO TECNICO DOTT.ING. GIUSEPPE ROSSI
56037 PECCIOLI (PISA)
Via G. Sabatini, 1 - Tel. 393420443
e-mail:ing.giuseppeerossi@libero.it

TAVOLA:
01 IE

Scala 1/100