

COMUNE DI CASCINA
PROVINCIA DI PISA
NUOVA COPERTURA
ED ADEGUAMENTO IGIENICO-SANITARIO
SCUOLA PRIMARIA "DON GNOCCHI"
EDIFICIO OVEST
SAN LORENZO ALLE CORTI - CASCINA
PROGETTO ESECUTIVO



Piante Piano Terra - Piano Primo e Copertura scale 1:100
Sezioni e prospetti scale 1:100
Documentazione fotografica
STATO ATTUALE

TAV. 1 GIUGNO 2017

LEGENDA

- COPERTURA DA SOSTITUIRE
- IMPERMEABILIZZAZIONE GRONDA
- GRONDA IN C.A. DA RIMANEGGIARE
- FIORIERE DA DEMOLIRE

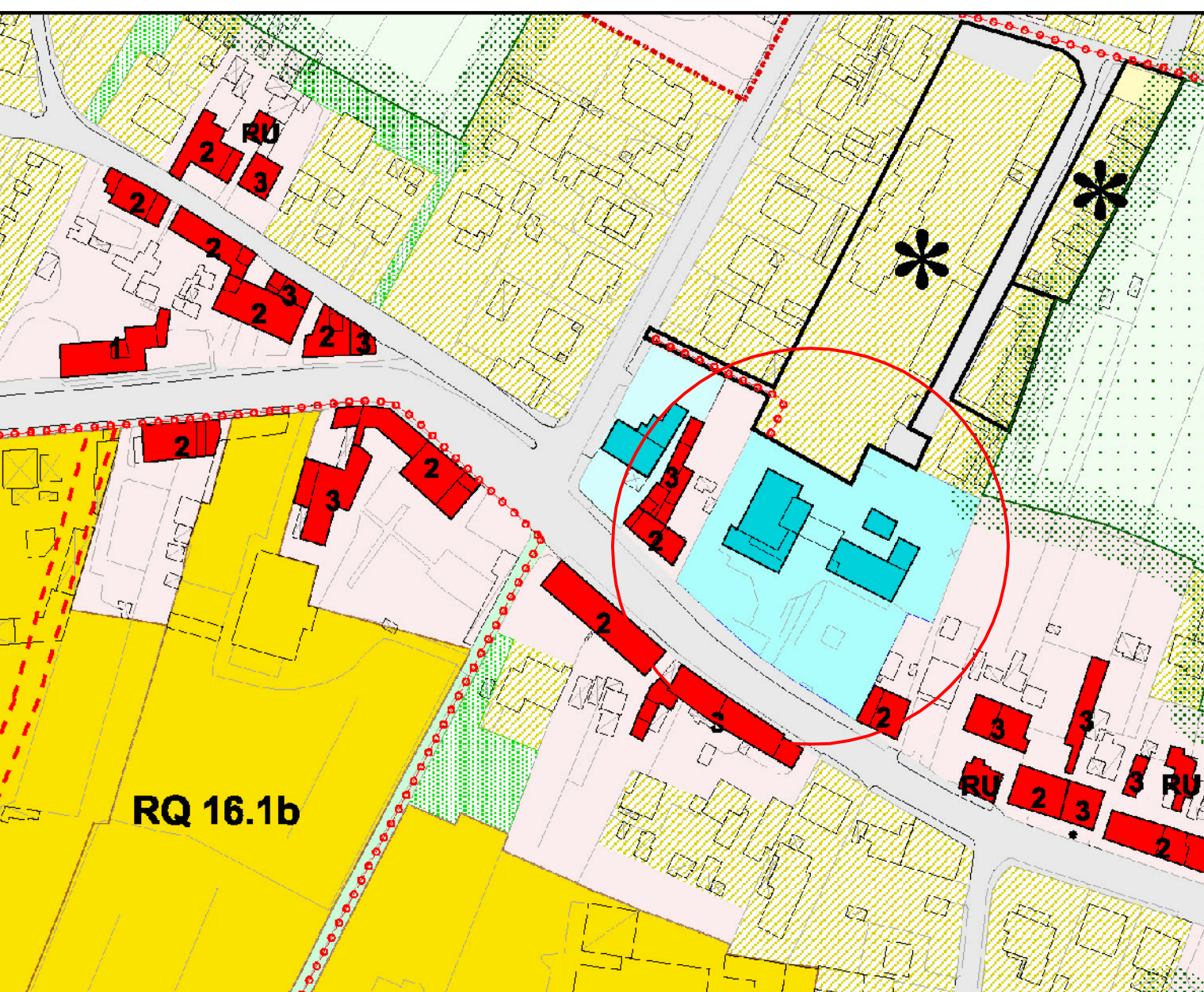

Estratto R.U. - Scala 1:2000

- aree per l'istruzione (art. 21.1)
- aree di progetto per l'istruzione (art. 21.1 comma 3)

Documentazione fotografica



Prospetto principale lato sud



Prospetto lato ovest



Prospetto lato sud



Prospetto lato sud



Prospetto lato sud - particolare fioriere da asportare



Copertura parte del corpo di fabbrica ad un solo piano lato sud



Copertura parte del corpo di fabbrica ad un solo piano lato sud



Copertura del corpo di fabbrica a due piani

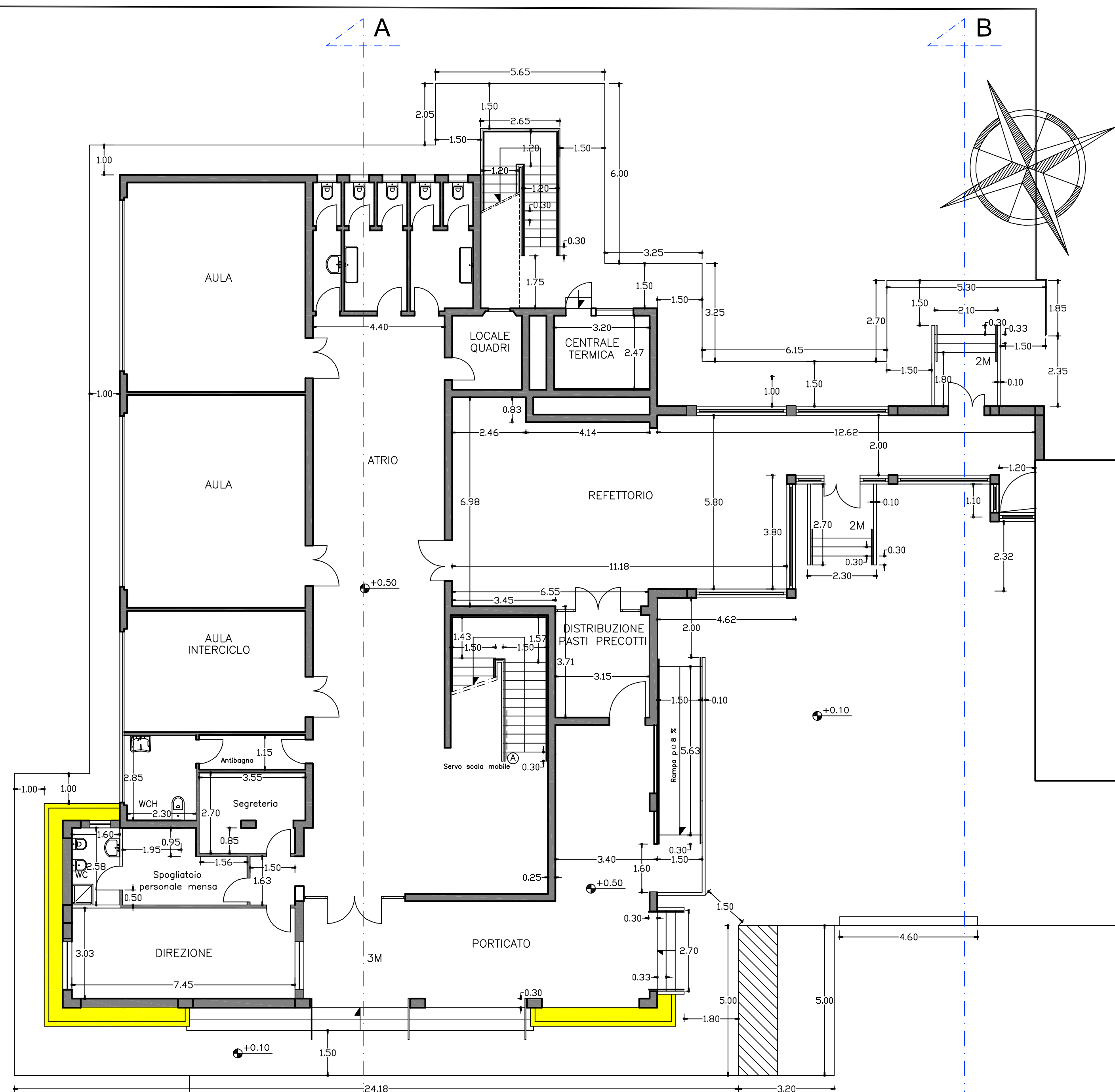

PIANTA PIANO TERRA

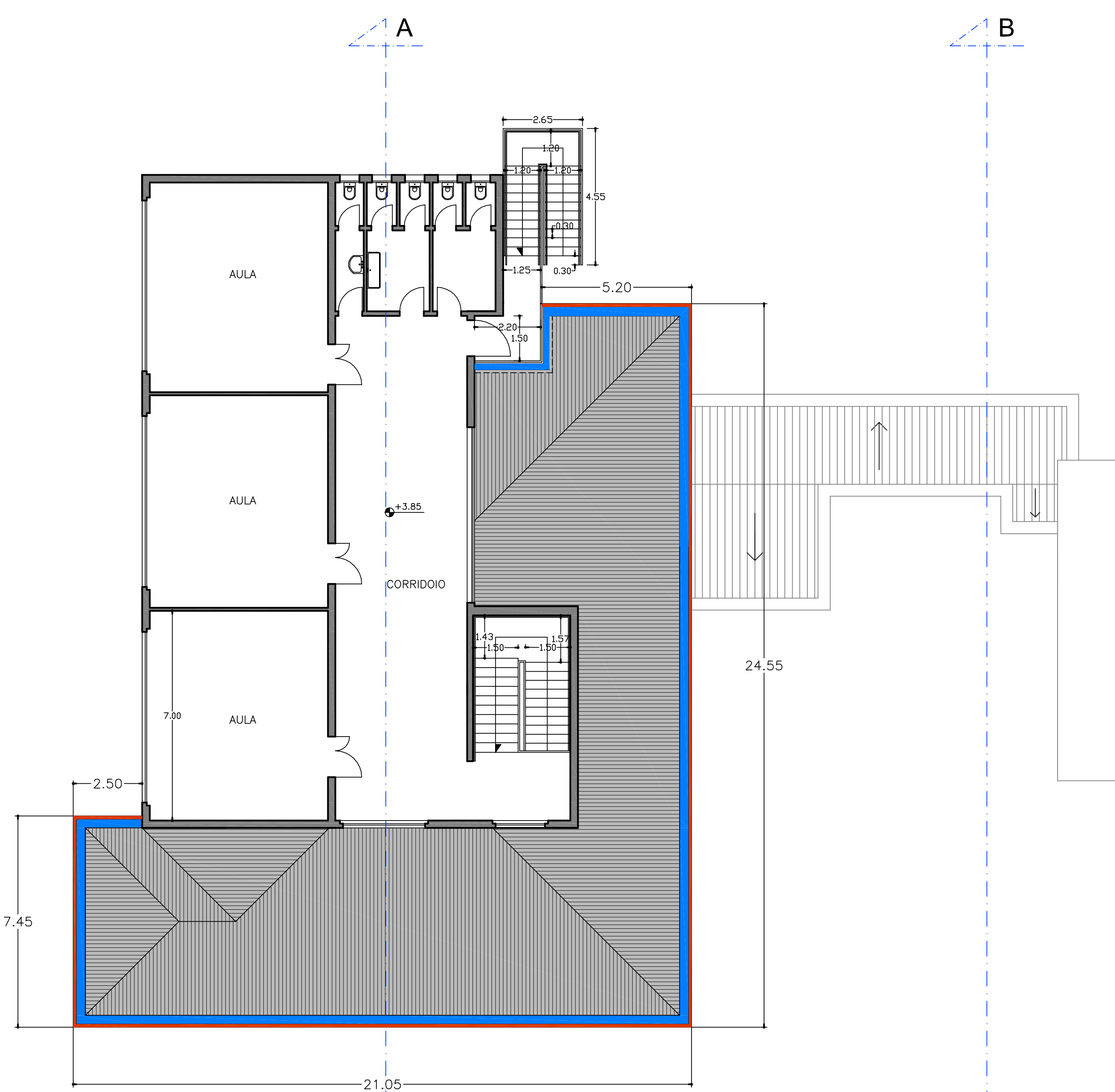

PIANTA PIANO PRIMO

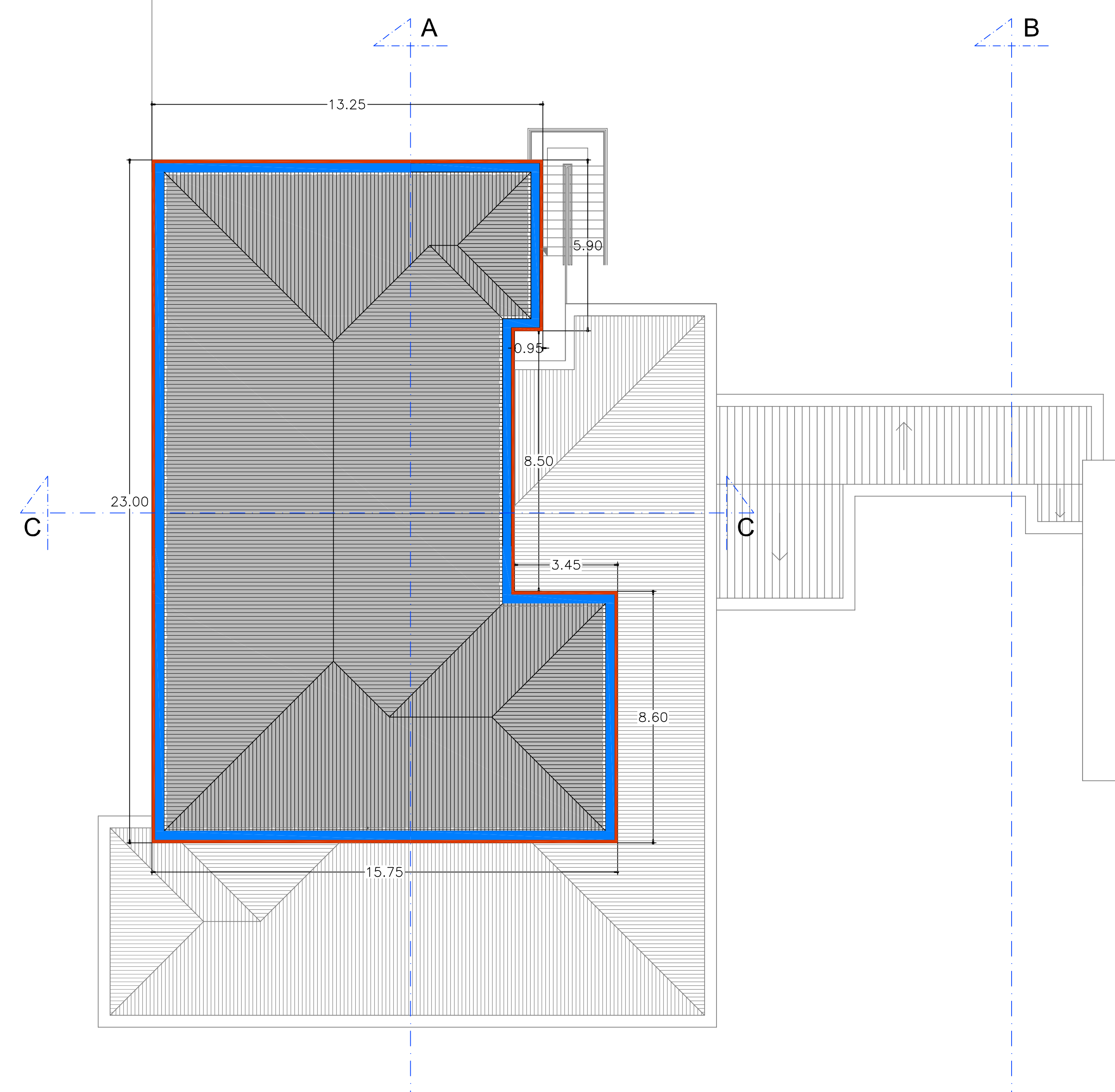

PIANTA COPERTURA

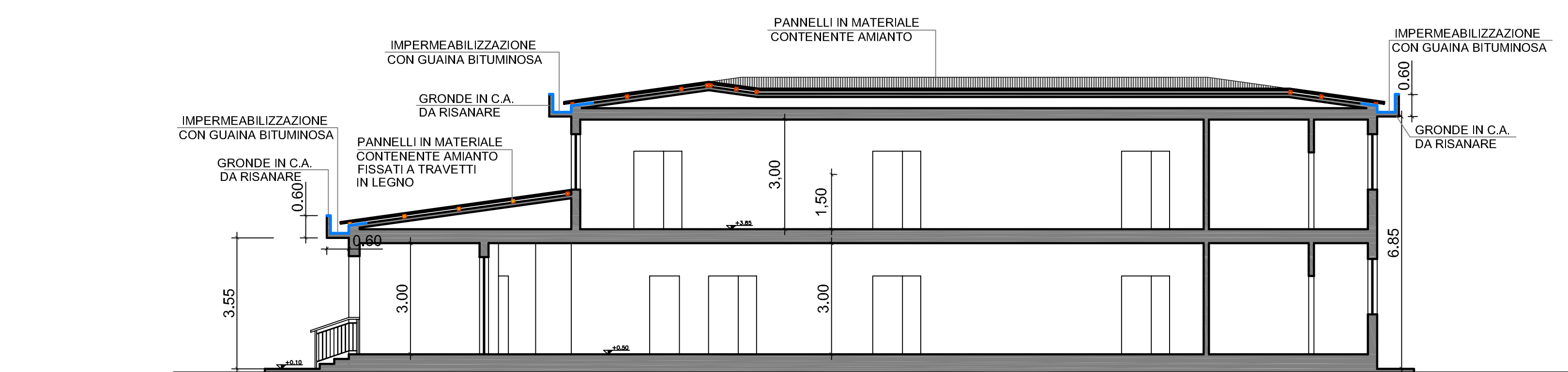

SEZIONE A-A

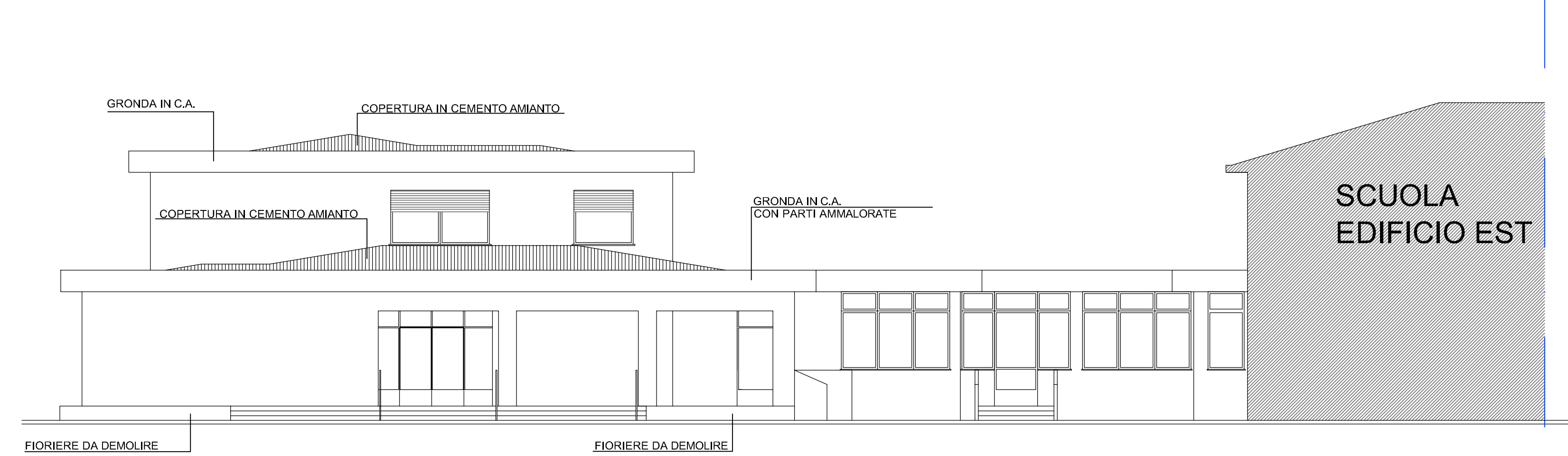

PROSPETTO SUD

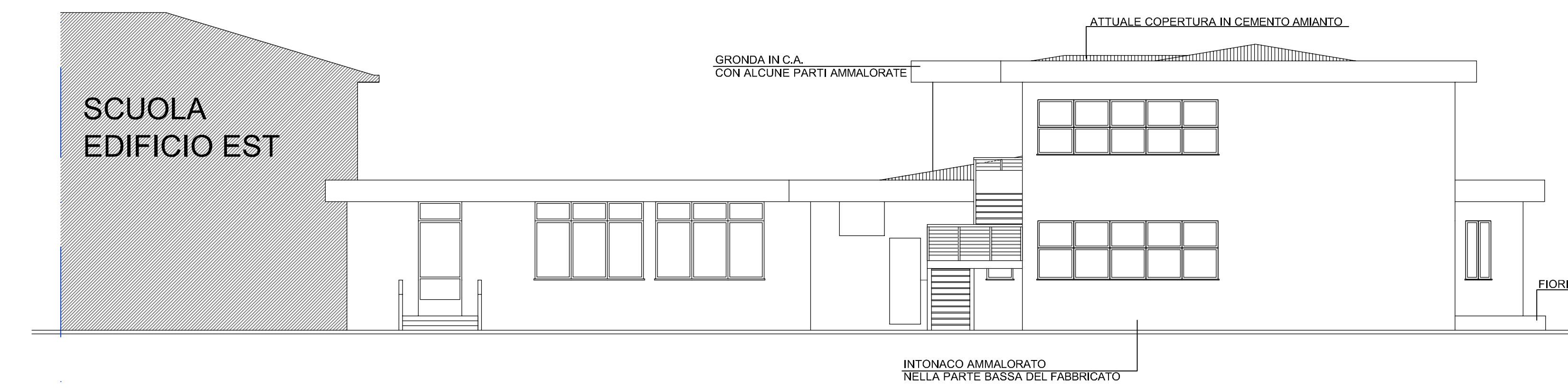

PROSPETTO NORD



PROSPETTO OVEST

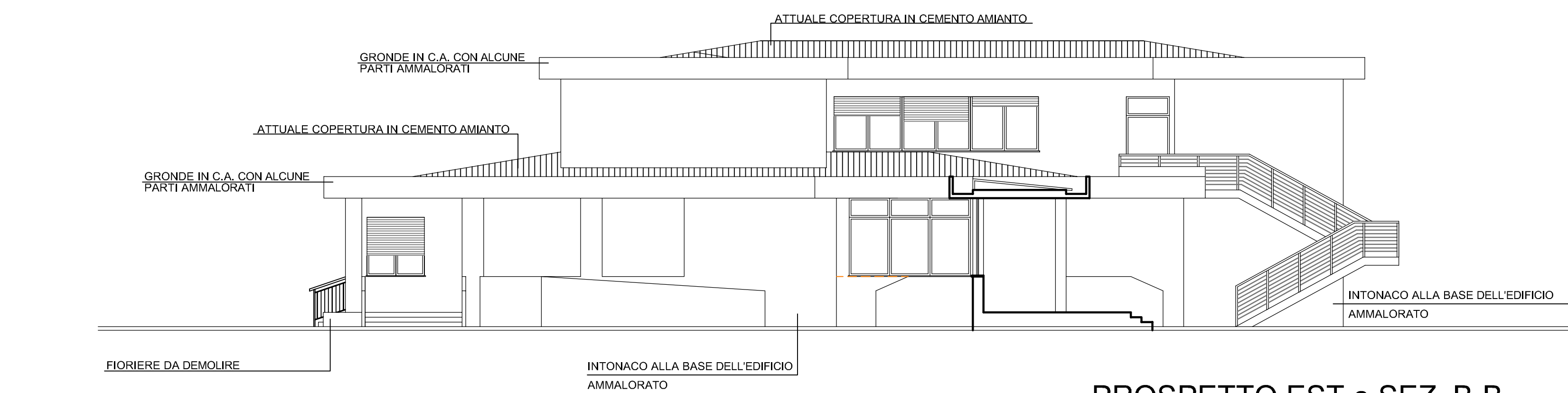

PROSPETTO EST e SEZ. B-B



Particolare falde della copertura corpo di fabbrica ad un piano fuori terra

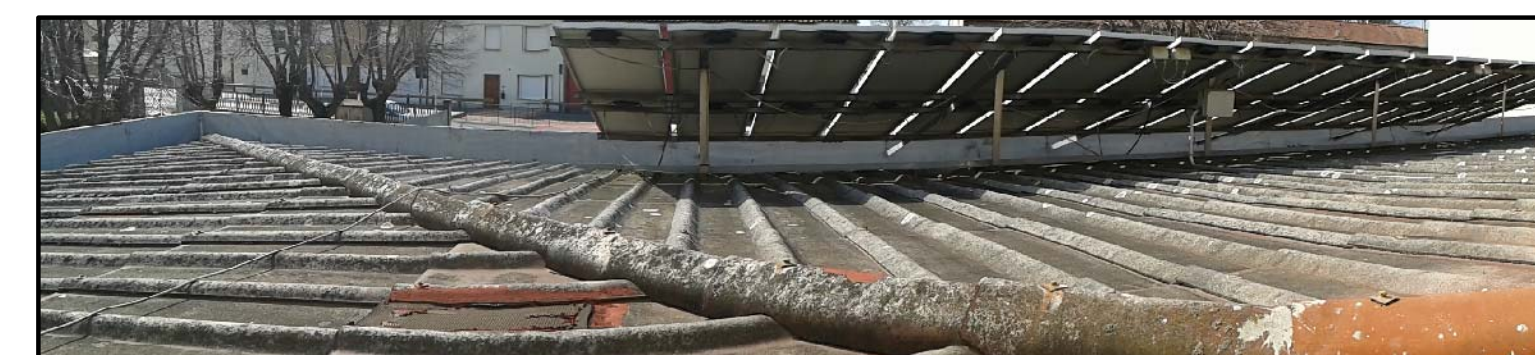

Particolare falde della copertura corpo di fabbrica ad un piano fuori terra



Particolare falde della copertura corpo di fabbrica ad un piano fuori terra



Particolari falde della copertura corpo di fabbrica ad un piano fuori terra

