



COMUNE DI PISTOIA

Piazza Duomo, 1 Pistoia (PT)
www.comune.pistoia.it



Governo Italiano
Presidenza del Consiglio dei Ministri

Programma straordinario di intervento per la riqualificazione urbana e la sicurezza delle periferie delle città metropolitane e dei comuni capoluogo di provincia in attuazione della legge 28.12.2015 n. 208, art. 1 commi 974, 975, 976, 977 e 978"

BOTTEGONE: DALLA CITTÀ LINEARE ALLA SMART SOCIAL CITY

Intervento 8 - CUP C52J18000080005

NUOVA SCUOLA MATERNA AQUILONE

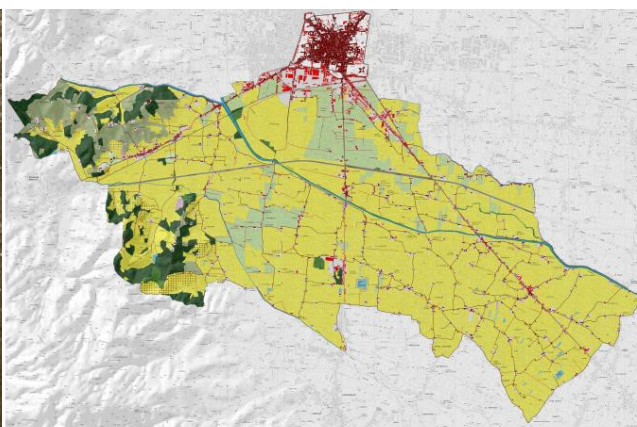

5. Calcolo degli Onorari D.M. 17.06.2016



Comune di Pistoia

Assessorato Rigenerazione Urbana

Gruppo di Lavoro

Responsabile del Procedimento

Ing. Maria Teresa Carosella

Servizio Progetti Speciali, Grandi Opere e Mobilità

Ing. Fabrizio Lunardi

Ing. Luca Moriconi

Ing. Francesca Mannucci

Geom. Ausilio Cappelli

Geom. Francesco Mugnaioni

Geom. Gabriella Ambrosini

Servizio Lavori Pubblici, Patrimonio, Verde e Protezione Civile

Arch. Nicola Stefanelli

Arch. Marta Biagini

Geom. Laura Porta

Geom. Silvia Chiti

P.A. Alessandro Tasticci

Assistenza al R.U.P.

AMBIENTE ITALIA srl, Via Carlo Poerio, 39 Milano

Ing. Francesco Marinelli

Progetto Intervento 6

S.P.E.S. srl Società Pistoiese di Edilizia Sociale

Via del Villone, 4 Pistoia

Collaborazioni

Servizio Ambiente e Sport

Geol. Arnoldo Billwiller

Arch. Stefano Ieri

Geom. Roberto Protti

Servizio Educazione e Istruzione

Dott.ssa Donatella Giovannini

Dott.ssa Federica Taddei

Servizio Personale, Affari Legali e Politiche di Inclusione Sociale

Dott. Maurizio Tempestini

Dott.ssa Marta Tempestini

Segreteria Amministrativa

Agata Forcucci

Sito internet

www.comune.pistoia.it

Metodo di calcolo

Il compenso CP da porre a base di gara è determinato in base a più parametri. Il parametro V definito quale costo delle singole categorie componenti l'opera, è individuato sulla base del preventivo di progetto, o sulla base del consuntivo lordo nelle fasi di direzione esecutiva e collaudo e, ove applicabili, sulla base dei criteri di cui alla tavola Z-1 allegata al regolamento; per le prestazioni relative ad opere esistenti tale costo è corrispondente all'importo complessivo delle opere, esistenti e nuove, oggetto della prestazione; Il parametro G, relativo alla complessità della prestazione, è individuato per ciascuna categoria e destinazione funzionale sulla base dei criteri di cui alla tavola Z-1 allegata al regolamento. Il parametro Q, relativo alla specificità della prestazione, è individuato per ciascuna categoria d'opera nella tavola Z-2 allegata al regolamento. Il parametro base P, applicato al costo delle singole categorie componenti l'opera sulla base dei criteri di cui alla Tavola Z-1 allegata, è dato dall'espressione: $P=0,03+10/V^{0,4}$. Per importi delle singole categorie componenti l'opera inferiori a € 25.000 il parametro P non può superare il valore del parametro P corrispondente a tale importo. Il compenso CP è determinato dalla sommatoria dei prodotti tra il costo delle singole categorie componenti l'opera V, il parametro G corrispondente al grado di complessità delle prestazioni, il parametro Q corrispondente alla specificità della prestazione distinto in base alle singole categorie componenti l'opera e il parametro base P, secondo l'espressione che segue: $CP= \sum(V \times G \times Q \times P)$. L'importo delle spese e degli oneri accessori è stabilito in maniera forfettaria; per opere di importo fino a € 1.000.000 è determinato in misura non superiore al 25% del compenso; per opere di importo pari o superiore a € 25.000.000 è determinato in misura non superiore al 10% del compenso; per opere di importo intermedio in misura non superiore alla percentuale determinata per interpolazione lineare.

a) Valore dell'opera (V) 110.000€Categoria d'opera **Edilizia**Parametro sul valore dell'opera (P) $0.03 + 10 / V^{0.4} = 12.625935\%$ **Grado di complessità**

Destinazione funzionale delle opere

Sanità, istruzione, ricerca**E.08 - Sede Azienda Sanitaria, Distretto sanitario, Ambulatori di base. Asilo Nido, Scuola Materna, Scuola elementare, Scuole secondarie di primo grado fino a 24 classi, Scuole secondarie di secondo grado fino a 25 classi**Grado di complessità (G): **0.95****Prestazioni affidate****Progettazione definitiva**

QbII.01: Relazioni generale e tecniche, Elaborati grafici, Calcolo delle strutture e degli impianti, eventuali Relazione sulla risoluzione delle interferenze e Relazione sulla gestione materie (art.24, comma 2, lettere a), b), d), f), h) d.P.R. 207/10-art.26, comma 1, lettera i) d.P.R. 207/10)(V:110000.00 x P:12.626% x G:0.95 x Q:0.230) = **3034.64**

QbII.02: Rilievi dei manufatti (art.243, comma 1, lettere c) d.P.R. 207/10-art.28, d.P.R. 207/10)(V:110000.00 x P:12.626% x G:0.95 x Q:0.040) = **527.76**

QbII.03: Disciplinare descrittivo e prestazionale (art.24, comma 2, lettera g), d.P.R. 207/10)(V:110000.00 x P:12.626% x G:0.95 x Q:0.010) = **131.94**

QbII.05: Elenco prezzi unitari ed eventuali analisi, Computo metrico estimativo, Quadro economico (art.24, comma 2, lettere l), m), o), d.P.R. 207/10)(V:110000.00 x P:12.626% x G:0.95 x Q:0.070) = **923.59**

QbII.23: Aggiornamento delle prime indicazioni e prescrizioni per la redazione del PSC(art.24, comma 2, lettera n), d.P.R. 207/2010)(V:110000.00 x P:12.626% x G:0.95 x Q:0.010) = **131.94**

Progettazione esecutiva

QbIII.01: Relazione generale e specialistiche, Elaborati grafici, Calcoli esecutivi (art.33, comma 1, lettere a), b), c), d), d.P.R. 207/10)(V:110000.00 x P:12.626% x G:0.95 x Q:0.070) = **923.59**

QbIII.02: Particolari costruttivi e decorativi (art.36, comma 1, lettera c), d.P.R. 207/10)(V:110000.00 x P:12.626% x G:0.95 x Q:0.130) = **1715.23**

QbIII.03: Computo metrico estimativo, Quadro economico, Elenco prezzi e eventuale analisi, Quadro dell'incidenza percentuale della quantità di manodopera (art.33, comma 1, lettere f), g), i), d.P.R. 207/10)(V:110000.00 x P:12.626% x G:0.95 x Q:0.040) = **527.76**

QbIII.04: Schema di contratto, capitolato speciale d'appalto, cronoprogramma (art.33, comma 1, lettere l), h), d.P.R. 207/10)(V:110000.00 x P:12.626% x G:0.95 x Q:0.020) = **263.88**

QbIII.07: Piano di Sicurezza e Coordinamento (art.33, comma 1, lettera f), d.P.R. 207/2010)(V:110000.00 x P:12.626% x G:0.95 x Q:0.100) = **1319.41**



Prestazioni: QbII.01 (3,034.64), QbII.02 (527.76), QbII.03 (131.94), QbII.05 (923.59), QbII.23 (131.94), QbIII.01 (923.59), QbIII.02 (1,715.23), QbIII.03 (527.76), QbIII.04 (263.88), QbIII.07 (1,319.41),

a) Compenso al netto di spese ed oneri (CP) $\sum(V \times P \times G \times Q_i) = \text{€ } 9.499,75$

b) Valore dell'opera (V)250.000€

Categoria d'opera **Edilizia**

Parametro sul valore dell'opera (P) $0.03 + 10 / V^{0.4} = 9.931448\%$

Grado di complessità

Destinazione funzionale delle opere

Sanità, istruzione, ricerca

E.08 - Sede Azienda Sanitaria, Distretto sanitario, Ambulatori di base. Asilo Nido, Scuola Materna, Scuola elementare, Scuole secondarie di primo grado fino a 24 classi, Scuole secondarie di secondo grado fino a 25 classi

Grado di complessità (G): **0.95**

Prestazioni affidate

Progettazione definitiva

QbII.01: Relazioni generale e tecniche, Elaborati grafici, Calcolo delle strutture e degli impianti, eventuali Relazione sulla risoluzione delle interferenze e Relazione sulla gestione materie (art.24, comma 2, lettere a), b), d), f), h) d.P.R. 207/10-art.26, comma 1, lettera i) d.P.R. 207/10)(V:250000.00 x P:9.931% x G:0.95 x Q:0.230) = **5425.05**

QbII.03: Disciplinare descrittivo e prestazionale (art.24, comma 2, lettera g), d.P.R. 207/10)(V:250000.00 x P:9.931% x G:0.95 x Q:0.010) = **235.87**

QbII.05: Elenco prezzi unitari ed eventuali analisi, Computo metrico estimativo, Quadro economico (art.24, comma 2, lettere l), m), o), d.P.R. 207/10)(V:250000.00 x P:9.931% x G:0.95 x Q:0.070) = **1651.10**

QbII.06: Studio di inserimento urbanistico (art.24, comma 2, lettera c), d.P.R. 207/2010)(V:250000.00 x P:9.931% x G:0.95 x Q:0.030) = **707.62**

QbII.07: Rilievi planoaltimetrici (art.24, comma 2, lettera c), d.P.R. 207/2010)(V:250000.00 x P:9.931% x G:0.95 x Q:0.020) = **471.74**

QbII.11: Relazione idraulica (art.26, comma 1, d.P.R. 207/2010)(V:250000.00 x P:9.931% x G:0.95 x Q:0.030) = **707.62**

QbII.20: Elaborati e relazioni per requisiti acustici (Legge 447/95-d.p.c.m. 512/97)(V:250000.00 x P:9.931% x G:0.95 x Q:0.020) = **471.74**

QbII.23: Aggiornamento delle prime indicazioni e prescrizioni per la redazione del PSC(art.24, comma 2, lettera n), d.P.R. 207/2010)(V:250000.00 x P:9.931% x G:0.95 x Q:0.010) = **235.87**

Progettazione esecutiva

QbIII.01: Relazione generale e specialistiche, Elaborati grafici, Calcoli esecutivi (art.33, comma 1, lettere a), b), c), d), d.P.R. 207/10)(V:250000.00 x P:9.931% x G:0.95 x Q:0.070) = **1651.10**

QbIII.02: Particolari costruttivi e decorativi (art.36, comma 1, lettera c), d.P.R. 207/10)(V:250000.00 x P:9.931% x G:0.95 x Q:0.130) = **3066.33**

QbIII.03: Computo metrico estimativo, Quadro economico, Elenco prezzi e eventuale analisi, Quadro dell'incidenza percentuale della quantità di manodopera (art.33, comma 1, lettere f), g), i), d.P.R. 207/10)(V:250000.00 x P:9.931% x G:0.95 x Q:0.040) = **943.49**

QbIII.04: Schema di contratto, capitolato speciale d'appalto, cronoprogramma (art.33, comma 1, lettere l), h), d.P.R. 207/10)(V:250000.00 x P:9.931% x G:0.95 x Q:0.020) = **471.74**

QbIII.05: Piano di manutenzione dell'opera (art.33, comma 1, lettera e) d.P.R. 207/10)(V:250000.00 x P:9.931% x G:0.95 x Q:0.020) = **471.74**

QbIII.07: Piano di Sicurezza e Coordinamento (art.33, comma 1, lettera f), d.P.R. 207/2010)(V:250000.00 x P:9.931% x G:0.95 x Q:0.100) = **2358.72**

Prestazioni: QbII.01 (5,425.05), QbII.03 (235.87), QbII.05 (1,651.10), QbII.06 (707.62), QbII.07 (471.74), QbII.11 (707.62), QbII.20 (471.74), QbII.23 (235.87), QbIII.01 (1,651.10), QbIII.02 (3,066.33), QbIII.03 (943.49), QbIII.04 (471.74), QbIII.05 (471.74), QbIII.07 (2,358.72),

b) Compenso al netto di spese ed oneri (CP) $\sum(V \times P \times G \times Q_i) = \text{€ } 18.869,76$

c) Valore dell'opera (V)74.000€

Categoria d'opera **Impianti (A)**

Parametro sul valore dell'opera (P) $0.03 + 10 / V^{0.4} = 14.279954\%$

**Grado di complessità**

Destinazione funzionale delle opere

Impianti meccanici a fluido a servizio delle costruzioni

IA.01 - Impianti per l'approvvigionamento, la preparazione e la distribuzione di acqua nell'interno di edifici o per scopi industriali - Impianti sanitari - Impianti di fognatura domestica od industriale ed opere relative al trattamento delle acque di rifiuto - Reti di distribuzione di combustibili liquidi o gassosi - Impianti per la distribuzione dell'aria compressa

Grado di complessità (G): **0.75****Prestazioni affidate****Progettazione definitiva**

QbII.01: Relazioni generale e tecniche, Elaborati grafici, Calcolo delle strutture e degli impianti, eventuali Relazione sulla risoluzione delle interferenze e Relazione sulla gestione materie(art.24, comma 2, lettere a), b), d), f), h) d.P.R. 207/10-art.26, comma 1, lettera i) d.P.R. 207/10)(V:74000.00 x P:14.280% x G:0.75 x Q:0.160) = **1268.06**

QbII.03: Disciplinare descrittivo e prestazionale (art.24, comma 2, lettera g), d.P.R. 207/10)(V:74000.00 x P:14.280% x G:0.75 x Q:0.010) = **79.25**

QbII.05: Elenco prezzi unitari ed eventuali analisi, Computo metrico estimativo, Quadro economico (art.24, comma 2, lettere l), m), o), d.P.R. 207/10)(V:74000.00 x P:14.280% x G:0.75 x Q:0.070) = **554.78**

QbII.23: Aggiornamento delle prime indicazioni e prescrizioni per la redazione del PSC(art.24, comma 2, lettera n), d.P.R. 207/2010)(V:74000.00 x P:14.280% x G:0.75 x Q:0.010) = **79.25**

Progettazione esecutiva

QbIII.01: Relazione generale e specialistiche, Elaborati grafici, Calcoli esecutivi (art.33, comma 1, lettere a), b), c), d), d.P.R. 207/10)(V:74000.00 x P:14.280% x G:0.75 x Q:0.150) = **1188.81**

QbIII.02: Particolari costruttivi e decorativi (art.36, comma 1, lettera c), d.P.R. 207/10)(V:74000.00 x P:14.280% x G:0.75 x Q:0.050) = **396.27**

QbIII.03: Computo metrico estimativo, Quadro economico, Elenco prezzi e eventuale analisi, Quadro dell'incidenza percentuale della quantità di manodopera (art.33, comma 1, lettere f), g), i), d.P.R. 207/10)(V:74000.00 x P:14.280% x G:0.75 x Q:0.050) = **396.27**

QbIII.04: Schema di contratto, capitolato speciale d'appalto, cronoprogramma (art.33, comma 1, lettere l), h), d.P.R. 207/10)(V:74000.00 x P:14.280% x G:0.75 x Q:0.020) = **158.51**

QbIII.05: Piano di manutenzione dell'opera (art.33, comma 1, lettera e) d.P.R. 207/10)(V:74000.00 x P:14.280% x G:0.75 x Q:0.030) = **237.76**

QbIII.07: Piano di Sicurezza e Coordinamento (art.33, comma 1, lettera f), d.P.R. 207/2010)(V:74000.00 x P:14.280% x G:0.75 x Q:0.100) = **792.54**

Prestazioni: QbII.01 (1,268.06), QbII.03 (79.25), QbII.05 (554.78), QbII.23 (79.25), QbIII.01 (1,188.81), QbIII.02 (396.27), QbIII.03 (396.27), QbIII.04 (158.51), QbIII.05 (237.76), QbIII.07 (792.54),

c) Compenso al netto di spese ed oneri (CP) $\sum(V \times P \times G \times Q_i) = \text{€ } \mathbf{5.151,49}$

d) Valore dell'opera (V) 58.000€Categoria d'opera **Impianti (A)**Parametro sul valore dell'opera (P) $0.03 + 10 / V^{0.4} = \mathbf{15.434514\%}$ **Grado di complessità**

Destinazione funzionale delle opere

Impianti elettrici e speciali a servizio delle costruzioni - Singole apparecchiature per laboratori e impianti pilota

IA.03 - Impianti elettrici in genere, impianti di illuminazione, telefonici, di rivelazione incendi, fotovoltaici, a corredo di edifici e costruzioni di importanza corrente - singole apparecchiature per laboratori e impianti pilota di tipo semplice

Grado di complessità (G): **1.15****Prestazioni affidate****Progettazione definitiva**

QbII.01: Relazioni generale e tecniche, Elaborati grafici, Calcolo delle strutture e degli impianti, eventuali Relazione sulla risoluzione delle interferenze e Relazione sulla gestione materie(art.24, comma 2, lettere a), b), d), f), h) d.P.R. 207/10-art.26, comma 1, lettera i) d.P.R. 207/10)(V:58000.00 x P:15.435% x G:1.15 x Q:0.160) = **1647.17**

QbII.03: Disciplinare descrittivo e prestazionale (art.24, comma 2, lettera g), d.P.R. 207/10)(V:58000.00 x P:15.435% x G:1.15 x Q:0.010) = **102.95**



QbII.05: Elenco prezzi unitari ed eventuali analisi, Computo metrico estimativo, Quadro economico (art.24, comma 2, lettere l), m), o), d.P.R. 207/10)(V:58000.00 x P:15.435% x G:1.15 x Q:0.070) = **720.64**

QbII.18: Elaborati di progettazione antincendio (d.m. 16/02/1982)(V:58000.00 x P:15.435% x G:1.15 x Q:0.060) = **617.69**

QbII.23: Aggiornamento delle prime indicazioni e prescrizioni per la redazione del PSC(art.24, comma 2, lettera n), d.P.R. 207/2010)(V:58000.00 x P:15.435% x G:1.15 x Q:0.010) = **102.95**

Progettazione esecutiva

QbIII.01: Relazione generale e specialistiche, Elaborati grafici, Calcoli esecutivi (art.33, comma 1, lettere a), b), c), d), d.P.R. 207/10)(V:58000.00 x P:15.435% x G:1.15 x Q:0.150) = **1544.22**

QbIII.02: Particolari costruttivi e decorativi (art.36, comma 1, lettera c), d.P.R. 207/10)(V:58000.00 x P:15.435% x G:1.15 x Q:0.050) = **514.74**

QbIII.03: Computo metrico estimativo, Quadro economico, Elenco prezzi e eventuale analisi, Quadro dell'incidenza percentuale della quantità di manodopera (art.33, comma 1, lettere f), g), i), d.P.R. 207/10)(V:58000.00 x P:15.435% x G:1.15 x Q:0.050) = **514.74**

QbIII.04: Schema di contratto, capitolato speciale d'appalto, cronoprogramma (art.33, comma 1, lettere l), h), d.P.R. 207/10)(V:58000.00 x P:15.435% x G:1.15 x Q:0.020) = **205.90**

QbIII.05: Piano di manutenzione dell'opera (art.33, comma 1, lettera e) d.P.R. 207/10)(V:58000.00 x P:15.435% x G:1.15 x Q:0.030) = **308.84**

QbIII.07: Piano di Sicurezza e Coordinamento (art.33, comma 1, lettera f), d.P.R. 207/2010)(V:58000.00 x P:15.435% x G:1.15 x Q:0.100) = **1029.48**

Prestazioni: QbII.01 (1,647.17), QbII.03 (102.95), QbII.05 (720.64), QbII.18 (617.69), QbII.23 (102.95), QbIII.01 (1,544.22), QbIII.02 (514.74), QbIII.03 (514.74), QbIII.04 (205.90), QbIII.05 (308.84), QbIII.07 (1,029.48),

d) Compenso al netto di spese ed oneri (CP) $\sum (V \times P \times G \times Q_i) = \text{€ } \mathbf{7.309,32}$

e) Valore dell'opera (V)60.000€

Categoria d'opera **Impianti (A)**

Parametro sul valore dell'opera (P) $0.03 + 10 / V^{0.4} = \mathbf{15.267032\%}$

Grado di complessità

Destinazione funzionale delle opere

Impianti meccanici a fluido a servizio delle costruzioni

IA.02 - Impianti di riscaldamento - Impianto di raffrescamento, climatizzazione, trattamento dell'aria - Impianti meccanici di distribuzione fluidi - Impianto solare termico

Grado di complessità (G): **0.85**

Prestazioni affidate

Progettazione definitiva

QbII.01: Relazioni generale e tecniche, Elaborati grafici, Calcolo delle strutture e degli impianti, eventuali Relazione sulla risoluzione delle interferenze e Relazione sulla gestione materie(art.24, comma 2, lettere a), b), d), f), h) d.P.R. 207/10-art.26, comma 1, lettera i) d.P.R. 207/10)(V:60000.00 x P:15.267% x G:0.85 x Q:0.160) = **1245.79**

QbII.03: Disciplinare descrittivo e prestazionale (art.24, comma 2, lettera g), d.P.R. 207/10)(V:60000.00 x P:15.267% x G:0.85 x Q:0.010) = **77.86**

QbII.05: Elenco prezzi unitari ed eventuali analisi, Computo metrico estimativo, Quadro economico (art.24, comma 2, lettere l), m), o), d.P.R. 207/10)(V:60000.00 x P:15.267% x G:0.85 x Q:0.070) = **545.03**

QbII.21: Relazione energetica (ex Legge 10/91 e s.m.i.)(V:60000.00 x P:15.267% x G:0.85 x Q:0.030) = **233.59**

QbII.22: Diagnosi energetica (ex Legge 10/91 e s.m.i.) degli edifici esistenti, esclusi i rilievi e le indagini(V:60000.00 x P:15.267% x G:0.85 x Q:0.020) = **155.72**

QbII.23: Aggiornamento delle prime indicazioni e prescrizioni per la redazione del PSC(art.24, comma 2, lettera n), d.P.R. 207/2010)(V:60000.00 x P:15.267% x G:0.85 x Q:0.010) = **77.86**

Progettazione esecutiva

QbIII.01: Relazione generale e specialistiche, Elaborati grafici, Calcoli esecutivi (art.33, comma 1, lettere a), b), c), d), d.P.R. 207/10)(V:60000.00 x P:15.267% x G:0.85 x Q:0.150) = **1167.93**

QbIII.02: Particolari costruttivi e decorativi (art.36, comma 1, lettera c), d.P.R. 207/10)(V:60000.00 x P:15.267% x G:0.85 x Q:0.050) = **389.31**

QbIII.03: Computo metrico estimativo, Quadro economico, Elenco prezzi e eventuale analisi, Quadro dell'incidenza percentuale della quantità di manodopera (art.33, comma 1, lettere f), g), i), d.P.R. 207/10)(V:60000.00 x P:15.267% x G:0.85 x Q:0.050) = **389.31**

QbIII.04: Schema di contratto, capitolato speciale d'appalto, cronoprogramma (art.33, comma 1, lettere l), h), d.P.R. 207/10)(V:60000.00 x P:15.267% x G:0.85 x Q:0.020) = **155.72**



QbIII.05: Piano di manutenzione dell'opera (art.33, comma 1, lettera e) d.P.R. 207/10)(V:60000.00 x P:15.267% x G:0.85 x Q:0.030) = **233.59**

QbIII.07: Piano di Sicurezza e Coordinamento (art.33, comma 1, lettera f), d.P.R. 207/2010)(V:60000.00 x P:15.267% x G:0.85 x Q:0.100) = **778.62**

Prestazioni: QbII.01 (1,245.79), QbII.03 (77.86), QbII.05 (545.03), QbII.21 (233.59), QbII.22 (155.72), QbII.23 (77.86), QbIII.01 (1,167.93), QbIII.02 (389.31), QbIII.03 (389.31), QbIII.04 (155.72), QbIII.05 (233.59), QbIII.07 (778.62),

e) Compenso al netto di spese ed oneri (CP) $\sum(V \times P \times G \times Q_i) = \text{€ } 5.450,34$

f) Valore dell'opera (V)208.000€

Categoria d'opera **Strutture (B)**

Parametro sul valore dell'opera (P) $0.03 + 10 / V^{0.4} = 10.460616\%$

Grado di complessità

Destinazione funzionale delle opere

Strutture speciali

S.06 - Opere strutturali di notevole importanza costruttiva e richiedenti calcolazioni particolari - Verifiche strutturali relative - Strutture con metodologie normative che richiedono modellazione particolare: edifici alti con necessità di valutazioni di secondo ordine.

Grado di complessità (G): **1.15**

Prestazioni affidate

Progettazione definitiva

QbII.01: Relazioni generale e tecniche, Elaborati grafici, Calcolo delle strutture e degli impianti, eventuali Relazione sulla risoluzione delle interferenze e Relazione sulla gestione materie(art.24, comma 2, lettere a), b), d), f), h) d.P.R. 207/10-art.26, comma 1, lettera i) d.P.R. 207/10)(V:208000.00 x P:10.461% x G:1.15 x Q:0.180) = **4503.92**

QbII.03: Disciplinare descrittivo e prestazionale (art.24, comma 2, lettera g), d.P.R. 207/10)(V:208000.00 x P:10.461% x G:1.15 x Q:0.010) = **250.22**

QbII.05: Elenco prezzi unitari ed eventuali analisi, Computo metrico estimativo, Quadro economico (art.24, comma 2, lettere l), m), o), d.P.R. 207/10)(V:208000.00 x P:10.461% x G:1.15 x Q:0.040) = **1000.87**

QbII.09: Relazione geotecnica (art.26, comma 1, d.P.R. 207/2010)(V:208000.00 x P:10.461% x G:1.15 x Q:0.060) = **1501.31**

QbII.12: Relazione sismica e sulle strutture (art.26, comma 1, d.P.R. 207/10)(V:208000.00 x P:10.461% x G:1.15 x Q:0.030) = **750.65**

QbII.23: Aggiornamento delle prime indicazioni e prescrizioni per la redazione del PSC(art.24, comma 2, lettera n), d.P.R. 207/2010)(V:208000.00 x P:10.461% x G:1.15 x Q:0.010) = **250.22**

Progettazione esecutiva

QbIII.01: Relazione generale e specialistiche, Elaborati grafici, Calcoli esecutivi (art.33, comma 1, lettere a), b), c), d), d.P.R. 207/10)(V:208000.00 x P:10.461% x G:1.15 x Q:0.120) = **3002.62**

QbIII.02: Particolari costruttivi e decorativi (art.36, comma 1, lettera c), d.P.R. 207/10)(V:208000.00 x P:10.461% x G:1.15 x Q:0.130) = **3252.83**

QbIII.03: Computo metrico estimativo, Quadro economico, Elenco prezzi e eventuale analisi, Quadro dell'incidenza percentuale della quantità di manodopera (art.33, comma 1, lettere f), g), i), d.P.R. 207/10)(V:208000.00 x P:10.461% x G:1.15 x Q:0.030) = **750.65**

QbIII.04: Schema di contratto, capitolato speciale d'appalto, cronoprogramma (art.33, comma 1, lettere l), h), d.P.R. 207/10)(V:208000.00 x P:10.461% x G:1.15 x Q:0.010) = **250.22**

QbIII.05: Piano di manutenzione dell'opera (art.33, comma 1, lettera e) d.P.R. 207/10)(V:208000.00 x P:10.461% x G:1.15 x Q:0.025) = **625.54**

QbIII.07: Piano di Sicurezza e Coordinamento (art.33, comma 1, lettera f), d.P.R. 207/2010)(V:208000.00 x P:10.461% x G:1.15 x Q:0.100) = **2502.18**

Prestazioni: QbII.01 (4,503.92), QbII.03 (250.22), QbII.05 (1,000.87), QbII.09 (1,501.31), QbII.12 (750.65), QbII.23 (250.22), QbIII.01 (3,002.62), QbIII.02 (3,252.83), QbIII.03 (750.65), QbIII.04 (250.22), QbIII.05 (625.54), QbIII.07 (2,502.18),

f) Compenso al netto di spese ed oneri (CP) $\sum(V \times P \times G \times Q_i) = \text{€ } 18.641,23$

Quadro riepilogativo

Categoria delle opere		ID	%	Importo €	Compenso al netto di spese ed oneri (CP)	Spese e oneri accessori (10% CP)	Importo a base d'asta €	Contr.4%	IVA 22%	Totale €
a	Sede Azienda Sanitaria, Distretto sanitario, Ambulatori di base. Asilo Nido, Scuola Materna, Scuola elementare, Scuole secondarie di primo grado fino a 24 classi, Scuole secondarie di secondo grado fino a 25 classi	E08	14,47368	110.000,00	9.499,75	949,98	10.449,73	417,99	2.390,90	13.258,61
b	Sede Azienda Sanitaria, Distretto sanitario, Ambulatori di base. Asilo Nido, Scuola Materna, Scuola elementare, Scuole secondarie di primo grado fino a 24 classi, Scuole secondarie di secondo grado fino a 25 classi	E08	32,89474	250.000,00	18.869,76	1.886,98	20.756,74	830,27	4.749,14	26.336,15
c	Impianti per l'approvvigionamento, la preparazione e la distribuzione di acqua nell'interno di edifici o per scopi industriali - Impianti sanitari - Impianti di fognatura domestica od industriale ed opere relative al trattamento delle acque di rifiuto - Reti di distribuzione di combustibili liquidi o gassosi - Impianti per la distribuzione dell'aria compressa	IA01	9,736842	74.000,00	5.151,49	515,15	5.666,64	226,67	1.296,53	7.189,83
d	Impianti elettrici in genere, impianti di illuminazione, telefonici, di rivelazione incendi, fotovoltaici, a corredo di edifici e costruzioni di importanza corrente - singole apparecchiature per laboratori e impianti pilota di tipo semplice	IA03	10	58.000,00	7.309,32	730,93	8.040,25	321,61	1.839,61	10.201,47
e	Impianti di riscaldamento - Impianto di raffrescamento, climatizzazione, trattamento dell'aria - Impianti meccanici di distribuzione fluidi - Impianto solare termico	IA02	7,894737	60.000,00	5.450,34	545,03	5.995,37	239,81	1.371,74	7.606,93
f	Opere strutturali di notevole importanza costruttiva e richiedenti calcolazioni particolari - Verifiche strutturali relative - Strutture con metodologie normative che richiedono modellazione particolare: edifici alti con necessità di valutazioni di secondo ordine	S06	27,36842	208.000,00	18.641,23	1.864,12	20.505,35	820,21	4.691,62	26.017,19
TOTALE				760.000,00	64.921,89	6.492,19	71.414,08	2.856,56	16.339,54	90.610,18