

ELENCO TAVOLE

T01	Inquadramento Generale
T02	Piante Generali (stato attuale)
T03	Prospetti e Sezioni Generali (stato attuale)
T04	Piante Generali (stato progetto)
T05	Prospetti e Sezioni Generali (stato progetto)
T06	Piante Ala Ab (stato progetto)
T07	Prospetti e Sezioni Ala Ab (stato progetto)
T08	Piante Generali (stato sovrapposto)
T09	Prospetti e Sezioni Generali (stato sovrapposto)
T10	Render e Fotomontaggi (stato progetto)
T11	Carpenterie Strutturali (stato progetto)

CODICE CLIENTE: 15014, Ricostruzione Scuola El. Gori  
 FILE: 15014\_Definitivo

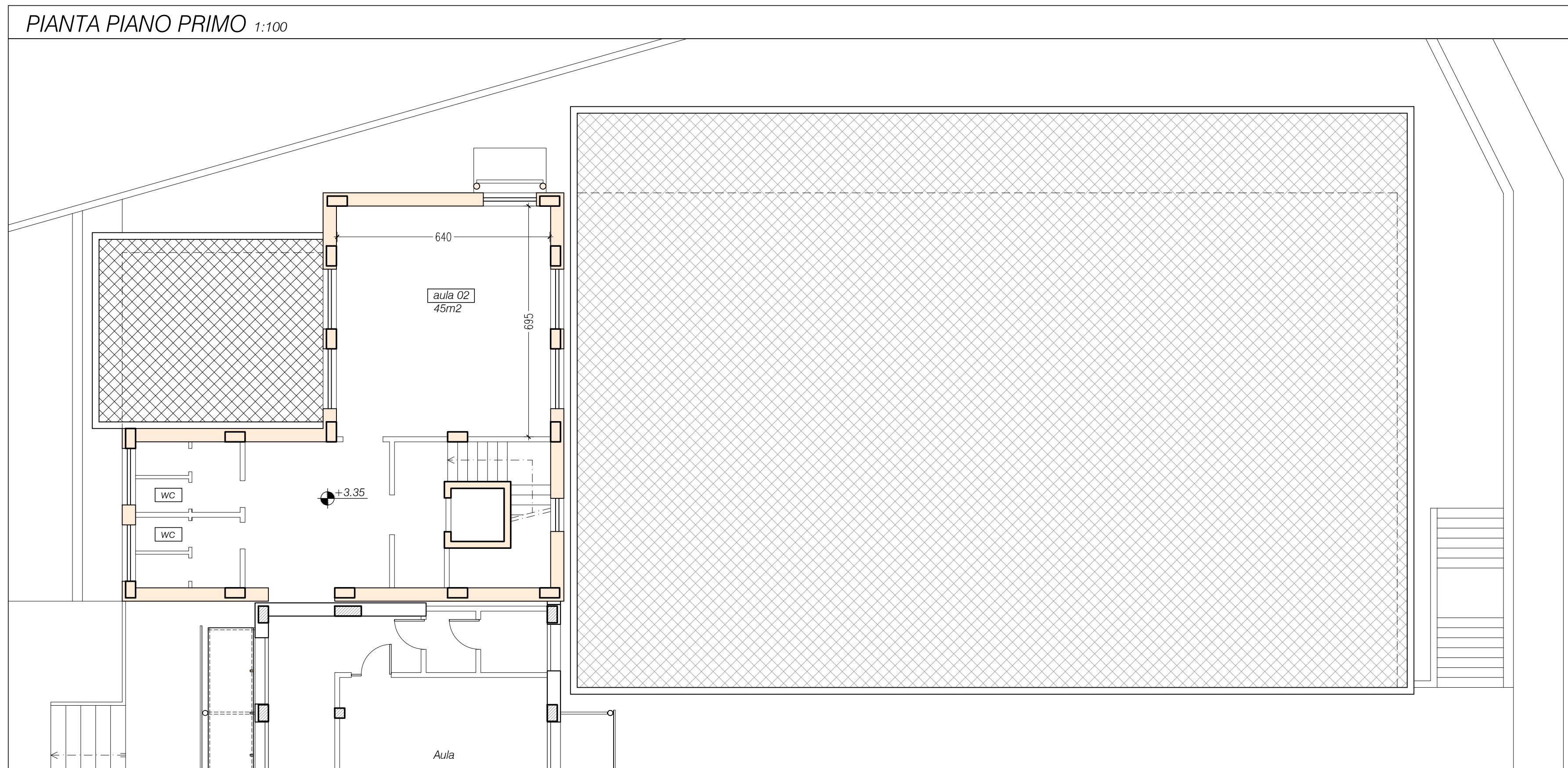
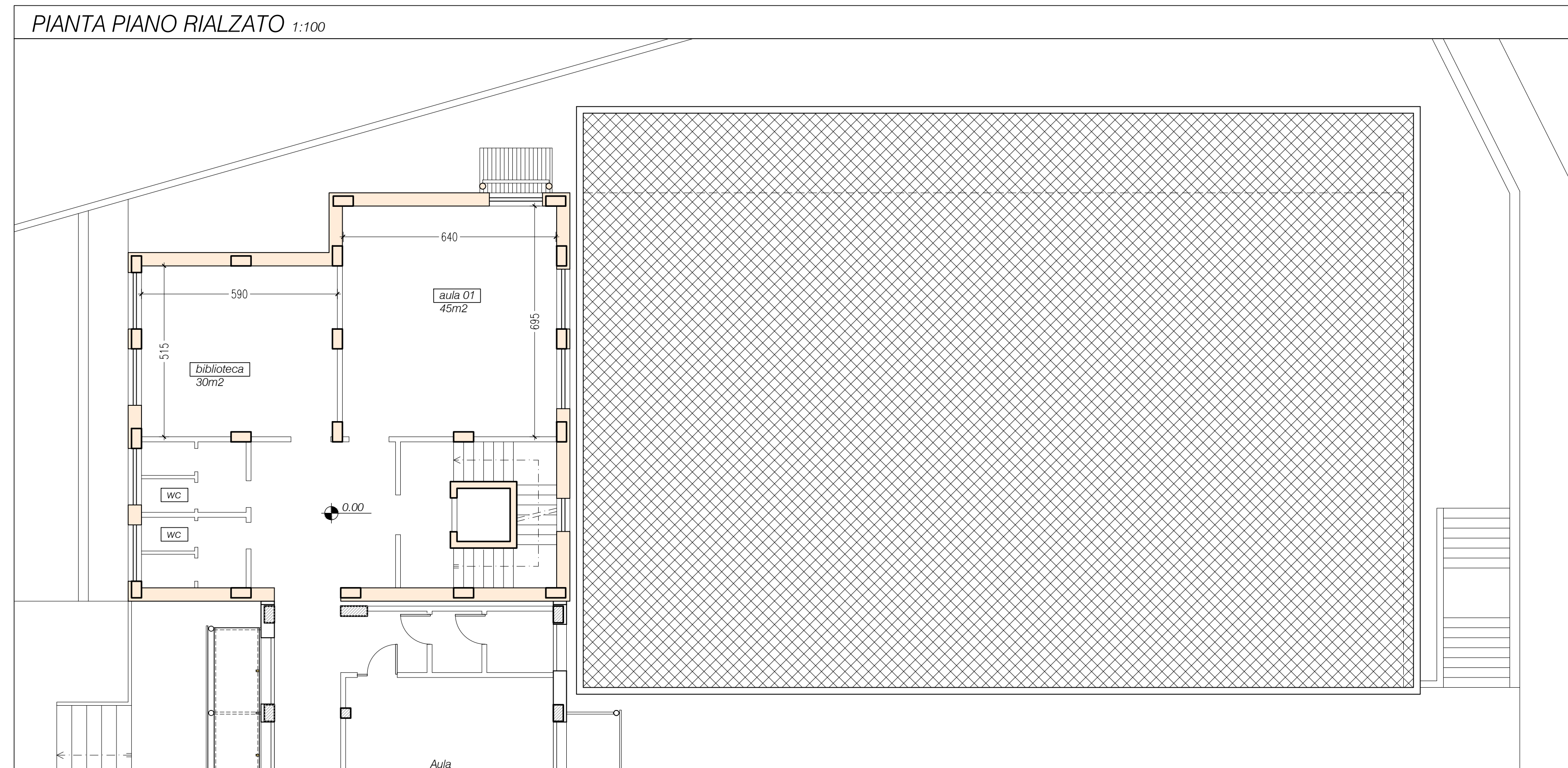

PAZZETTA CIAMANK, 8 - 52011 - BIBBIENA (AR)  
 STUDIO.L2M@GMAIL.COM - TEL. 0575.536704

**L2M**  
 Studio di  
 Ingegneria

ING. LORENZO MELLINI  
 ING. LORENZO CECCONI  
 ING. MASSIMO TASSINI

PROVINCIA di AREZZO  
 COMUNE di BIBBIENA

OGGETTO:  
 SCUOLA ELEMENTARE "L.GORI"  
 DEMOLIZIONE E RICOSTRUZIONE ALA Ab  
 - PROGETTO DEFINITIVO -

COMITENTE:  
 Amministrazione Comunale Bibbiena

RESPONSABILE DEL PROCEDIMENTO:  
 Ing. Guido Rossi

ELABORATO:  
**A** PROGETTO ARCHITETTONICO

TAVOLA:  
 Piante Ala Ab (stato progetto) **T06**

PROGETTISTA:  
 Ing. Lorenzo Mellini

COLLABORAZIONE:  
 Ing. Massimo Tassini      Ing. Lorenzo Cecconi

DATA: FEBBRAIO 2015      AGG: 19.02.2015  
 Progetto di nuovo edificio a proprietà del Comune di Bibbiena. In fase di approvazione senza vincoli edilizi comunali.