

PROSPETTO OVEST 1:100

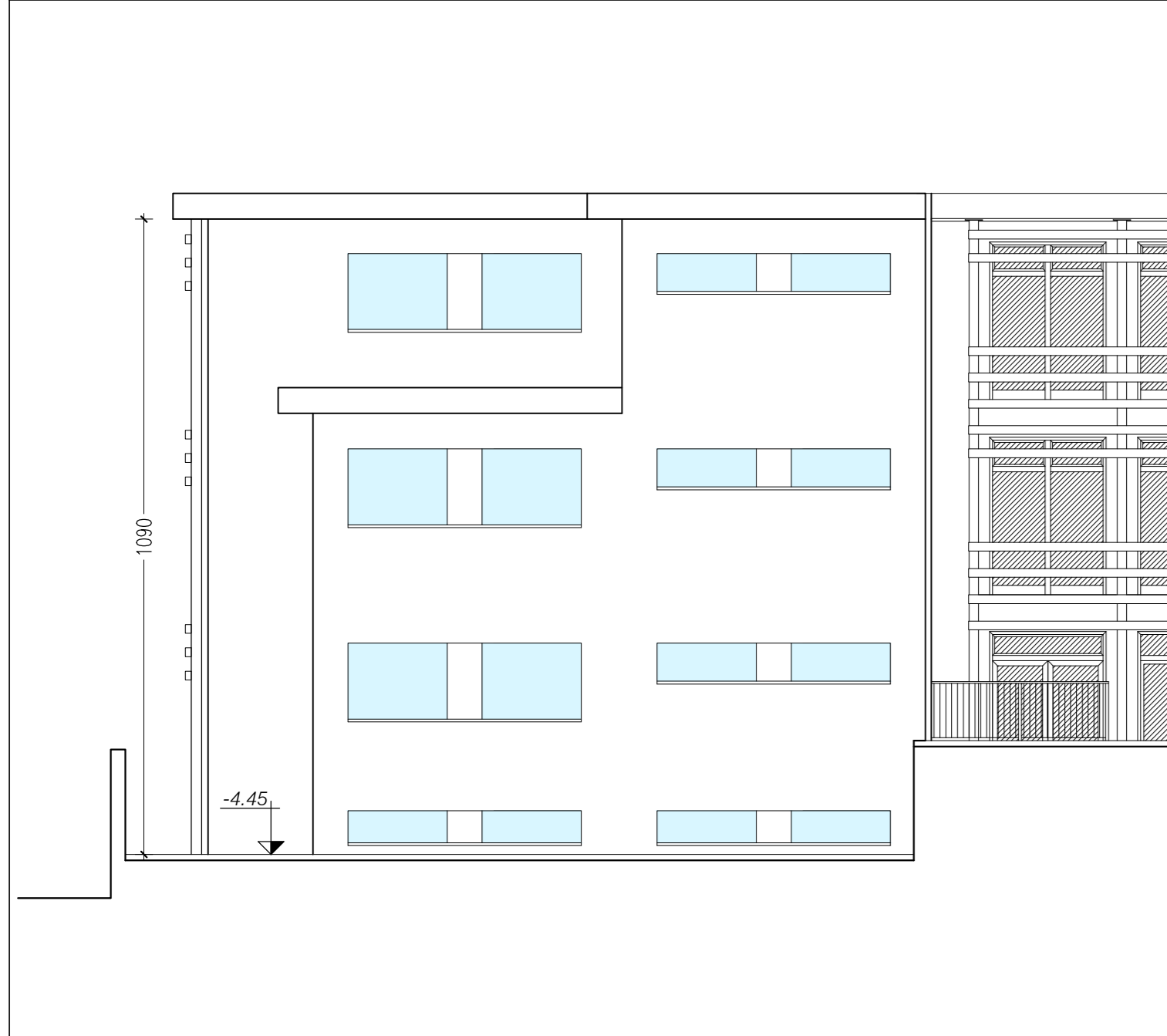

PROSPETTO NORD 1:100



PROSPETTO EST 1:100

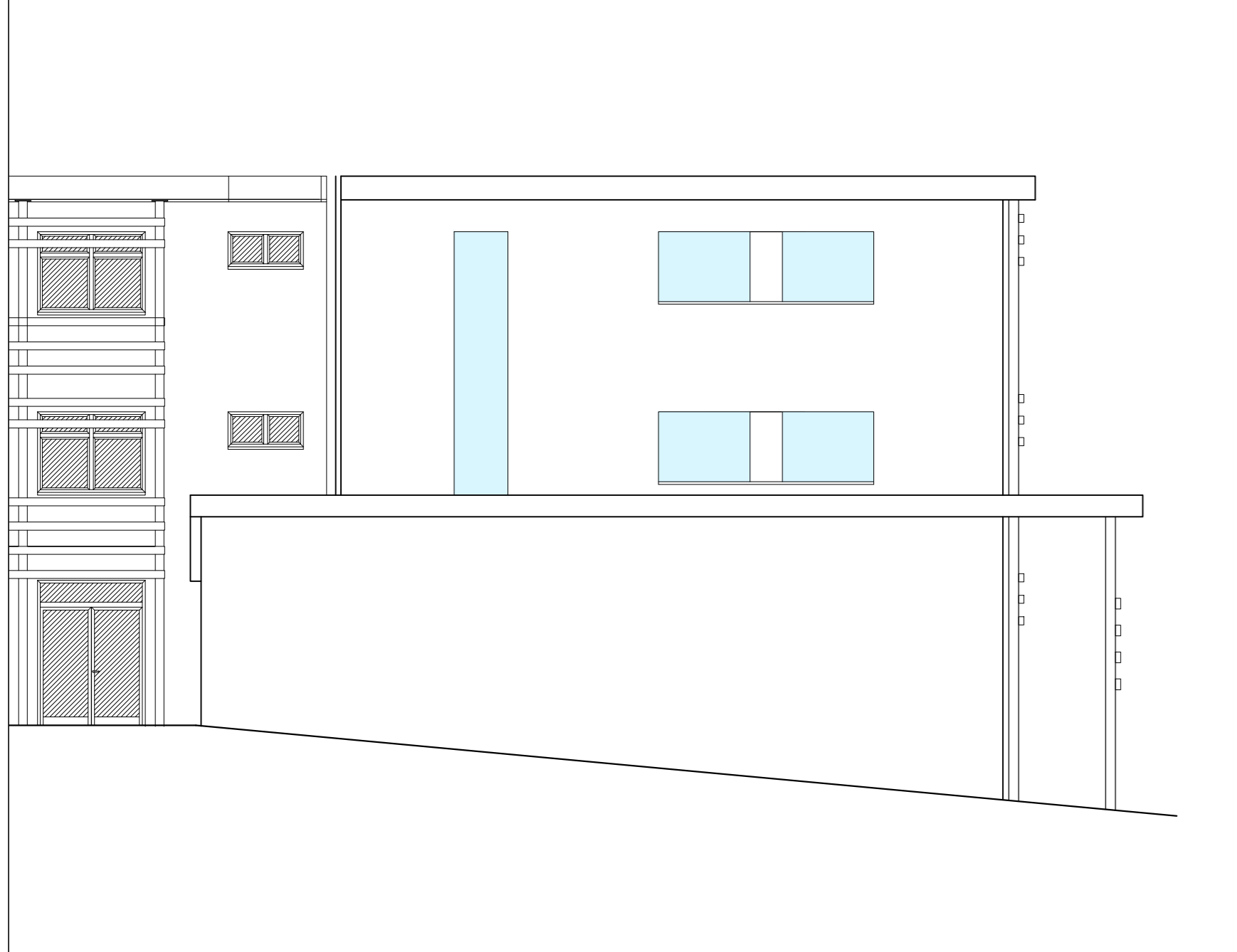

SEZIONE A-A 1:100

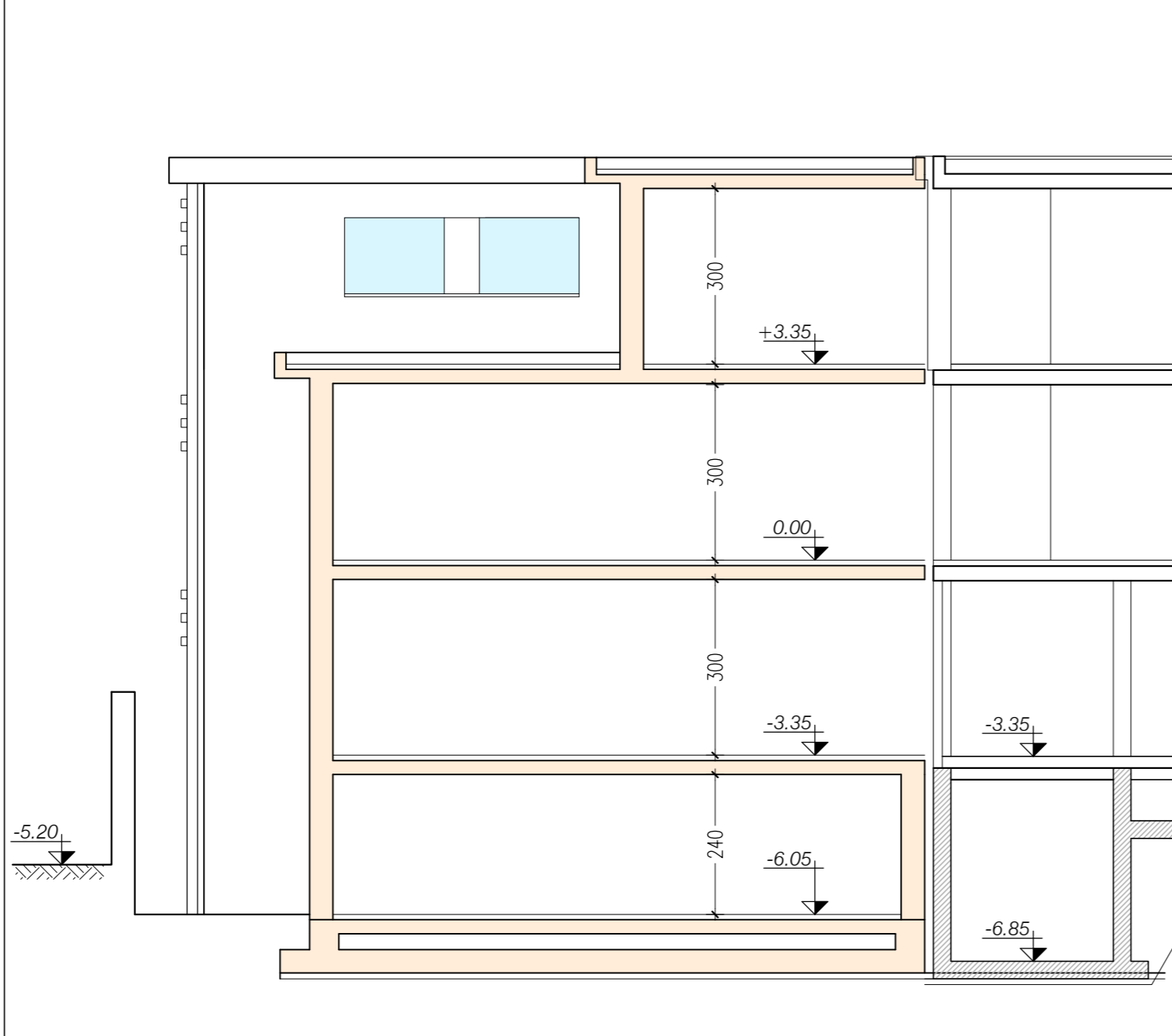

SEZIONE C-C 1:100

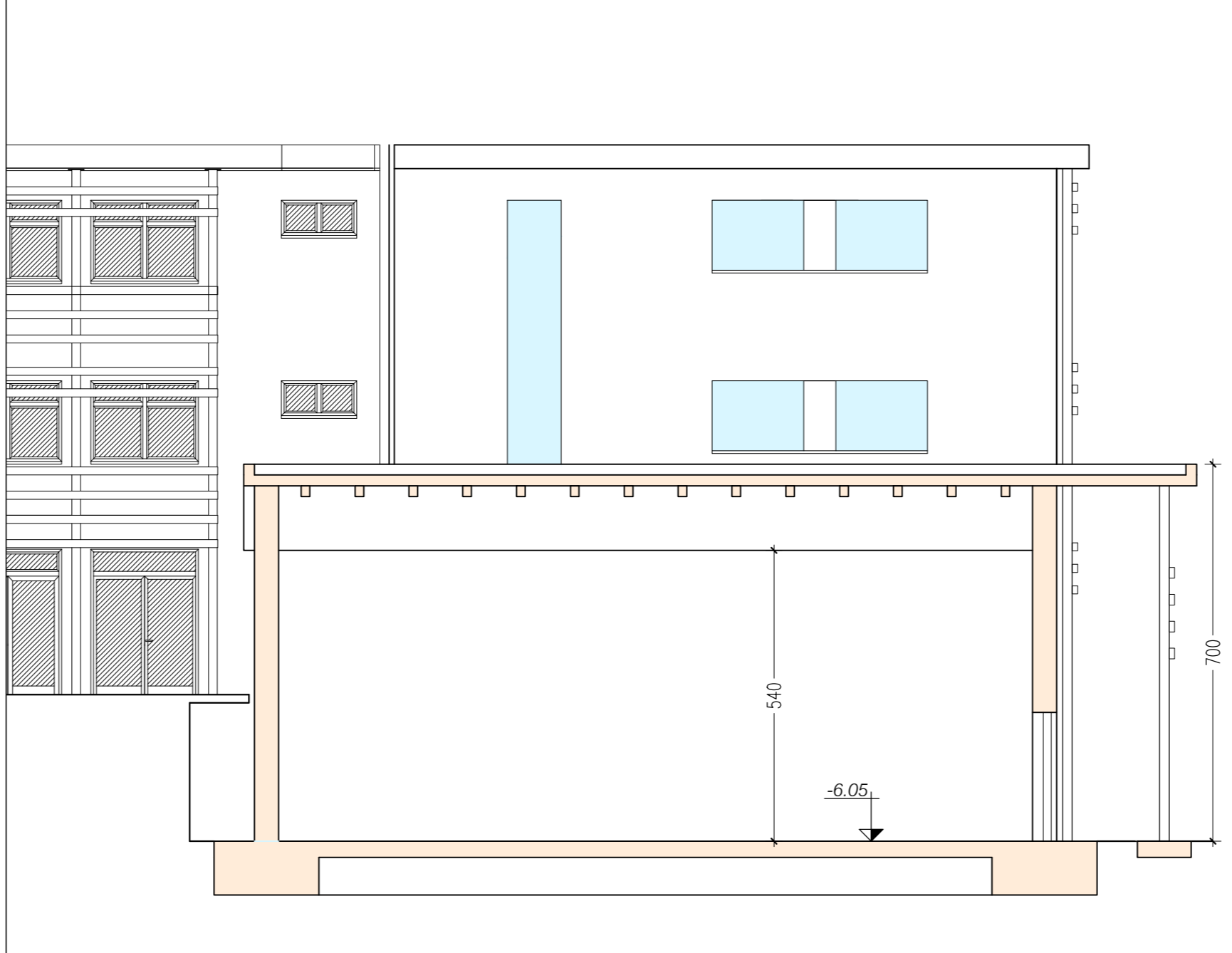

SEZIONE D-D 1:100

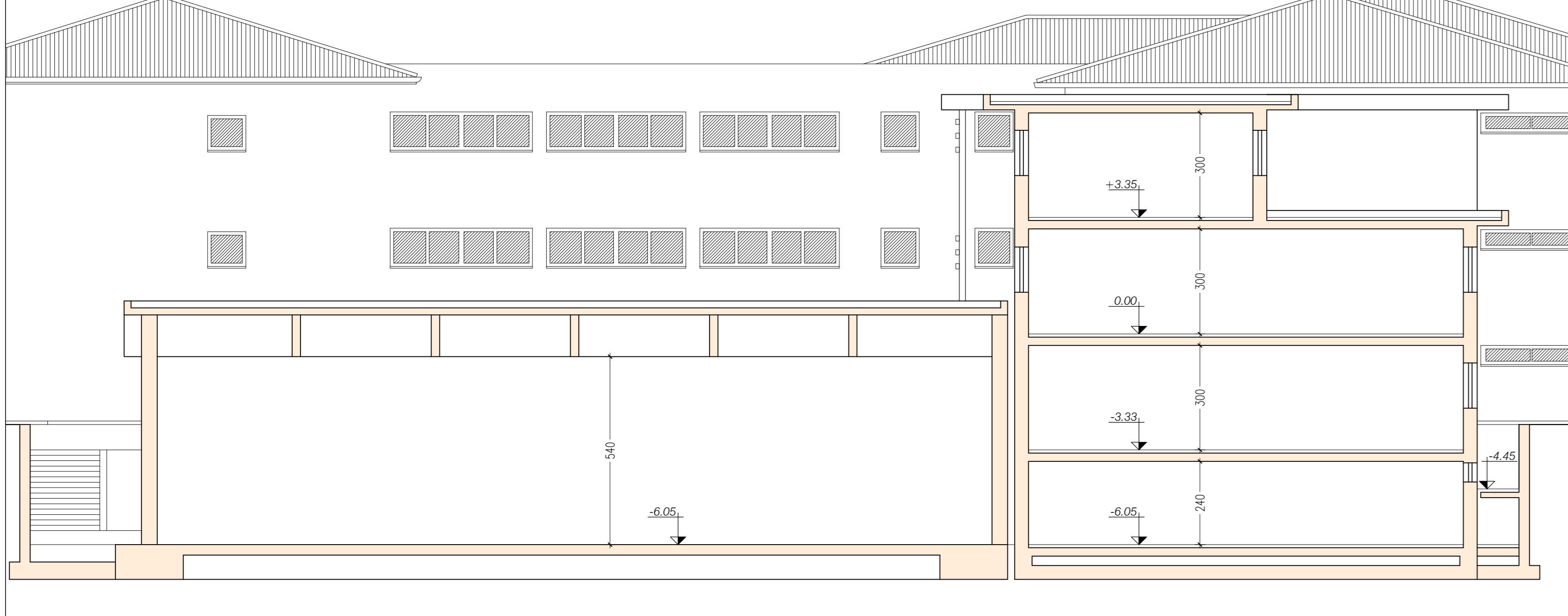

ELENCO TAVOLE

T01	Inquadramento Generale
T02	Piante Generali (stato attuale)
T03	Prospetti e Sezioni Generali (stato attuale)
T04	Piante Generali (stato progetto)
T05	Prospetti e Sezioni Generali (stato progetto)
T06	Piante Ala Ab (stato progetto)
T07	Prospetti e Sezioni Ala Ab (stato progetto)
T08	Piante Generali (stato sovrapposto)
T09	Prospetti e Sezioni Generali (stato sovrapposto)
T10	Render e Fotomontaggi (stato progetto)
T11	Carpenterie Strutturali (stato progetto)

CODICE CLIENTE	FILE
15014_Ricostruzione Scuola El. Gori	15014_Definitivo

L2M
Studio di
Ingegneria

ING. LORENZO MELLINI
ING. LORENZO CECCONI
ING. MASSIMO TASSINI

PROVINCIA di AREZZO
COMUNE di BIBBIENA

OGGETTO:
SCUOLA ELEMENTARE "L. GORI"
DEMOLIZIONE E RICOSTRUZIONE ALA Ab
- PROGETTO DEFINITIVO -

COMMITTENTE:
Amministrazione Comunale Bibbiena

RESPONSABILE DEL PROCEDIMENTO:
Ing. Guido Rossi

ELABORATO:
A PROGETTO ARCHITETTONICO

TAVOLA:
Prospetti e Sezioni Ala Ab (stato progetto) **N° T07**

PROGETTISTA:
Ing. Lorenzo Mellini

COLLABORAZIONE:
Ing. Massimo Tassini Ing. Lorenzo Cecconi



DATA:
FEBBRAIO 2015

AGG:
19.02.2015

Progetto di nostra esclusiva proprietà non cedibile e terzi né riproducibile senza nostro esplicito consenso scritto.