

ELENCO TAVOLE	
T01	Inquadramento Generale
T02	Piante Generali (stato attuale)
T03	Prospetti e Sezioni Generali (stato attuale)
T04	Piante Generali (stato progetto)
T05	Prospetti e Sezioni Generali (stato progetto)
T06	Piante Ala Ab (stato progetto)
T07	Prospetti e Sezioni Ala Ab (stato progetto)
T08	Piante Generali (stato sovrapposto)
T09	Prospetti e Sezioni Generali (stato sovrapposto)
T10	Render e Fotomontaggi (stato progetto)
T11	Carpenterie Strutturali (stato progetto)
CODICE CLIENTE	FILE
15014_Ricostruzione Scuola El. Gori	15014_Definitivo

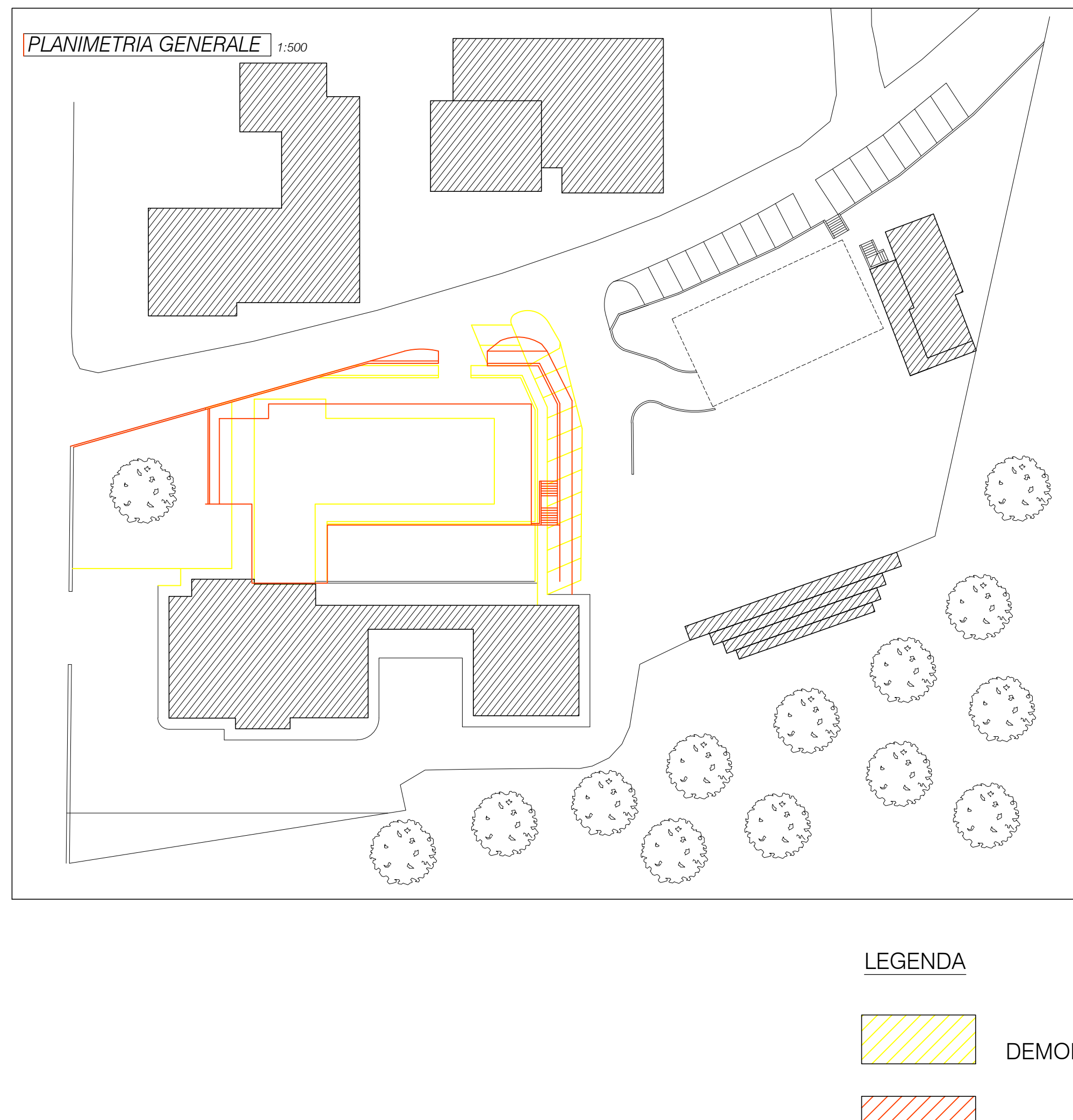
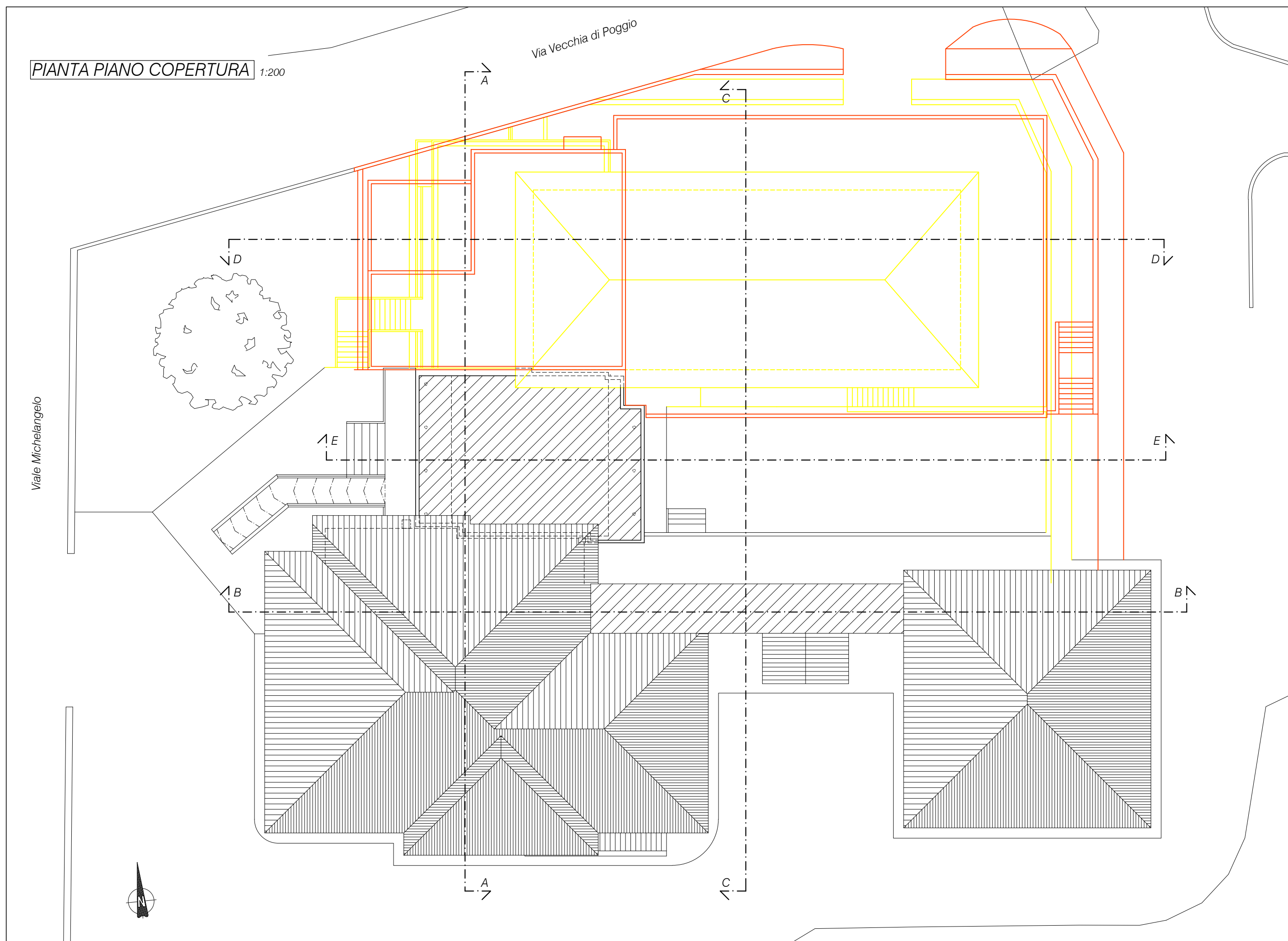
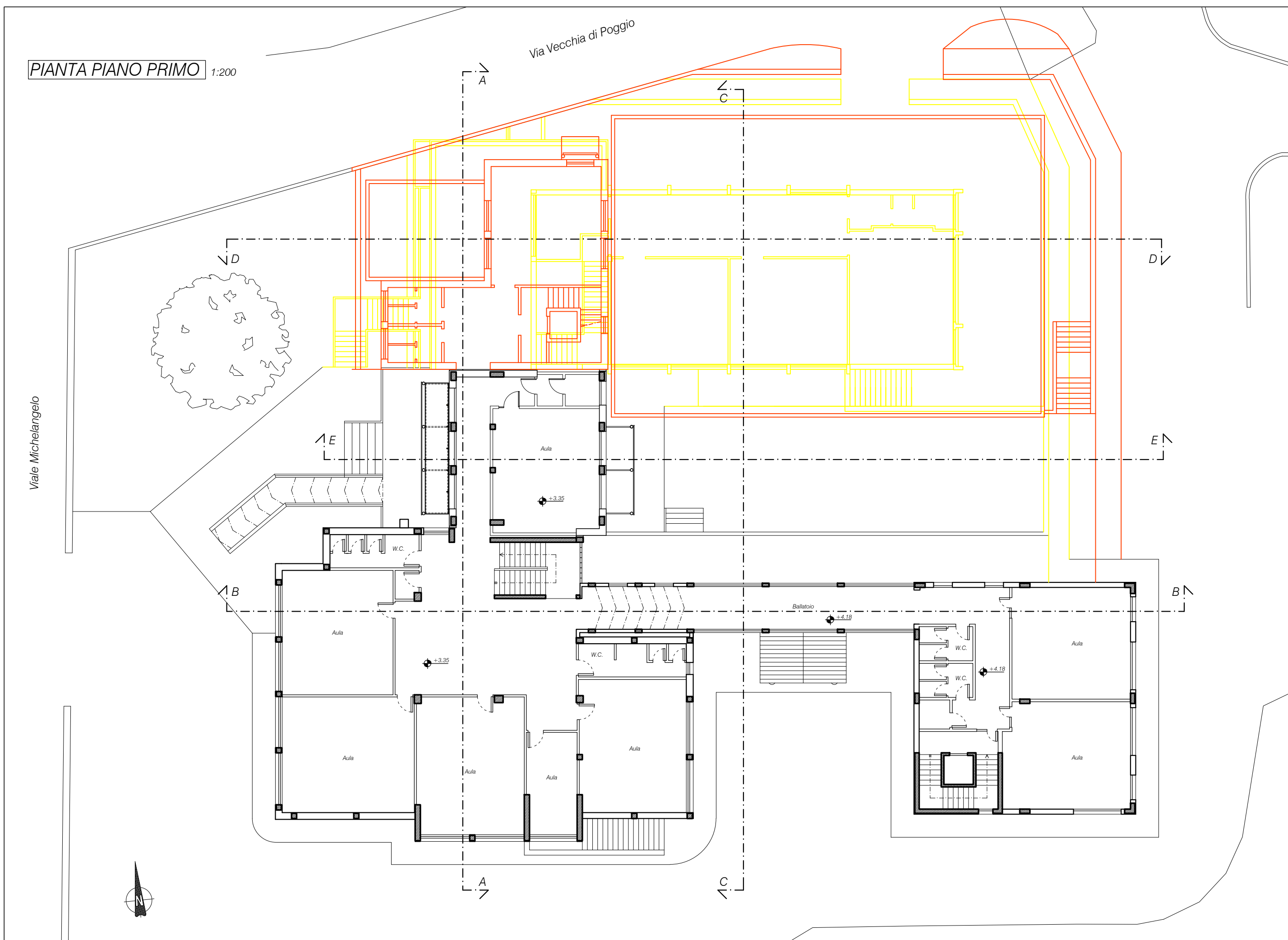

LEGENDA

- DEMOLITO
- CONSTRUITO

PAZZETTA OMANNI, 9 - 52011 - BIBBIENA (AR)
STUDIO.L2M@GMAIL.COM - TEL. 0575.536704

L2M
Studio di
Ingegneria

ING. LORENZO MELLINI
ING. LORENZO CECCONI
ING. MASSIMO TASSINI

PROVINCIA di AREZZO
COMUNE di BIBBIENA

OGGETTO:
SCUOLA ELEMENTARE "L.GORI"
DEMOLIZIONE E RICOSTRUZIONE ALA Ab
- PROGETTO DEFINITIVO -

COMITENTE:
Amministrazione Comunale Bibbiena

RESPONSABILE DEL PROCEDIMENTO:
Ing. Guido Rossi

ELABORATO:
A PROGETTO ARCHITETTONICO

TAVOLA:
Piante Generali (stato sovrapposto) **T08**

PROGETTISTA:
Ing. Lorenzo Mellini

COLLABORAZIONE:
Ing. Massimo Tassini Ing. Lorenzo Cecconi

DATA:
FEBBRAIO 2015

AGG:
19.02.2015

Progetto di nuova struttura progettata nel rispetto e in linea con le disposizioni della normativa vigente.