

Comune di  
MONTEROTONDO MARITTIMO

Progetto:

Allestimento museale della "Porta del Parco delle Biancane"  
presso l'edificio sede della ex centrale Enel dei Lagoni Boraciferi

Settembre 2016

TAV  
N. 1

Committente:

Comune di Monterotondo  
Marittimo  
Provincia di Grosseto  
Via Bardellini n.64 - 58025 Monterotondo M.Mo (GR)  
Settore 4 - Lavori Pubblici

Progetto Esecutivo  
Stato attuale

- Pianta  
- Sezioni  
- Prospetti

Tecnico incaricato:

Arch. Marco Del Francia  
Via Curiel n. 10 - 58022 Follonica (GR)  
Tel/Fax: 0566.090384 - Cell. 348.7225734  
E-mail: marcodelfrancia@yahoo.com

STATO DI FATTO  
PIANTA PIANO TERRA  
SCALA 1:100

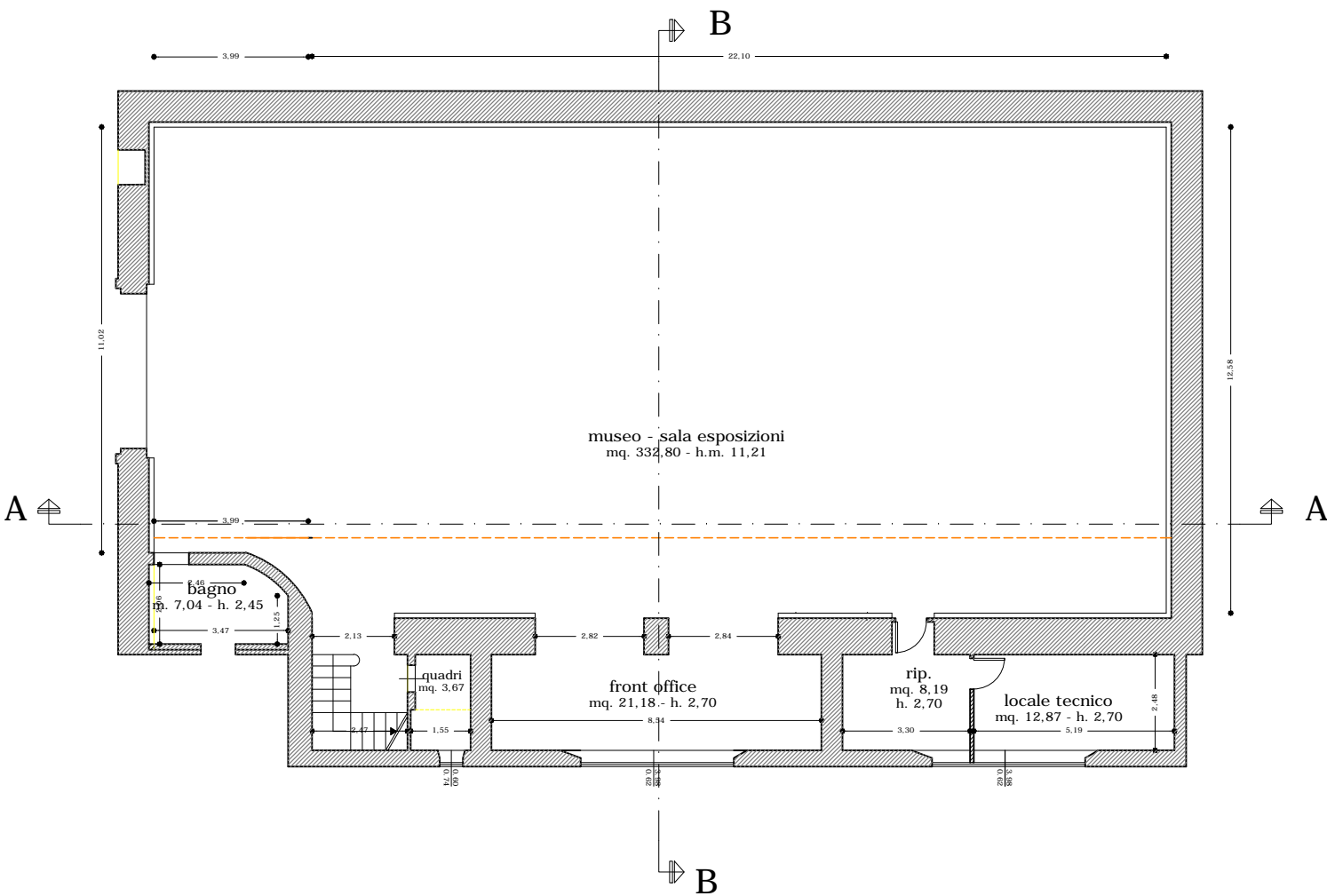

STATO DI FATTO  
SEZIONE A - A  
SCALA 1:100

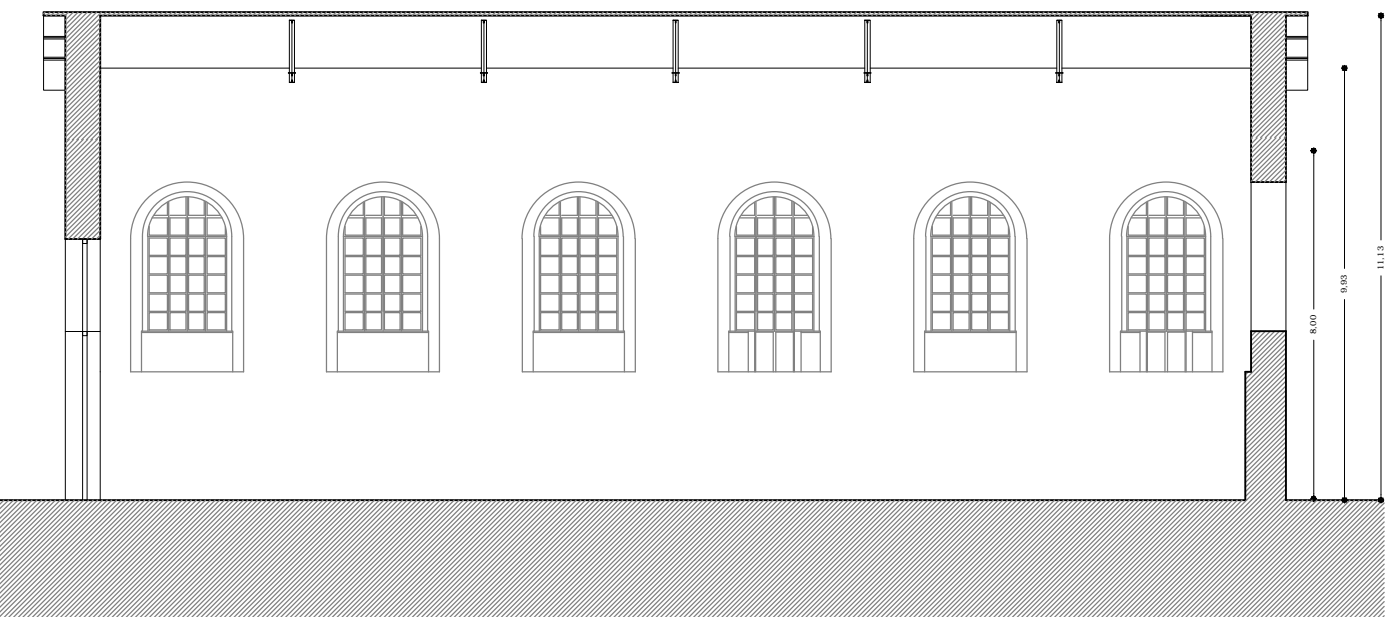

STATO DI PROGETTO  
SEZIONE D - D  
SCALA 1:100

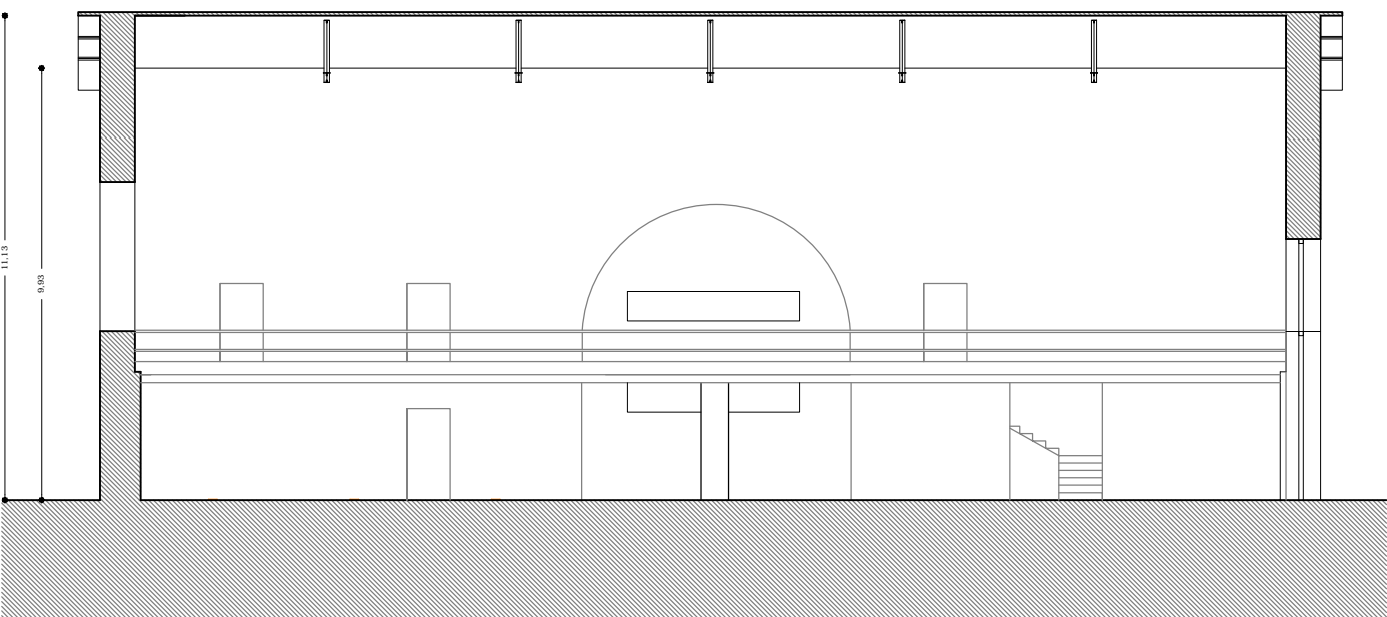

STATO DI FATTO  
PIANTA PIANO PRIMO  
SCALA 1:100

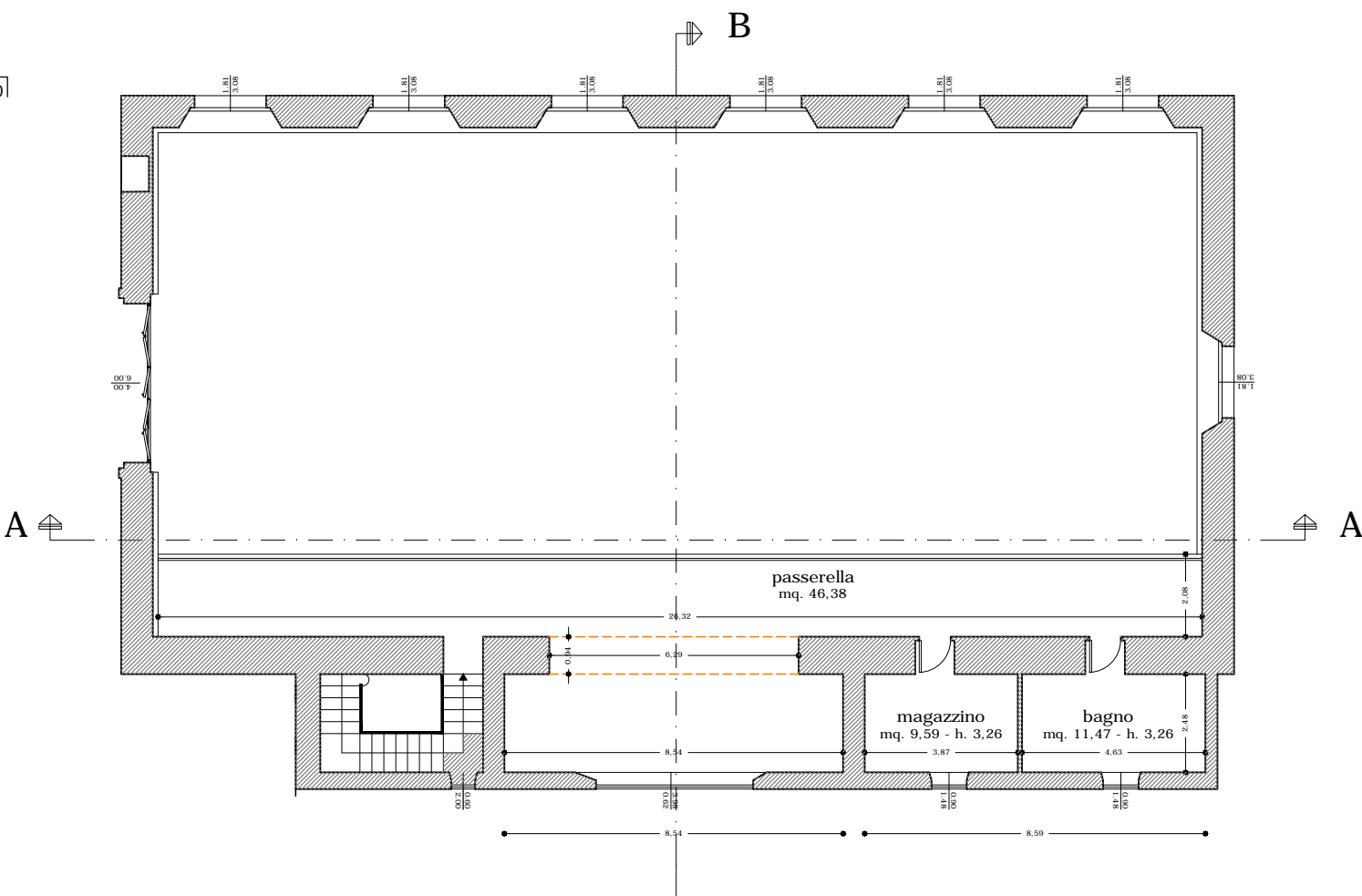

STATO DI FATTO  
SEZIONE B - B  
SCALA 1:100

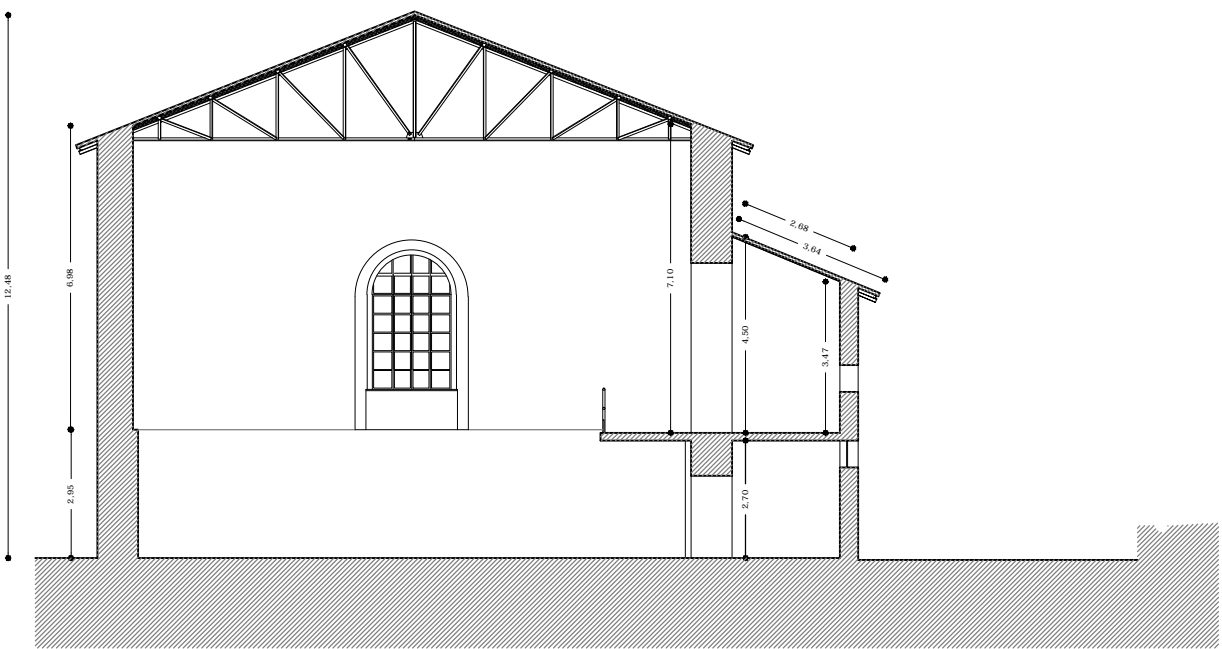

STATO DI PROGETTO  
SEZIONE C - C  
SCALA 1:100

