

Comune di
MONTEROTONDO MARITTIMO

Progetto:
Allestimento museale della "Porta del Parco delle Biancane" presso l'edificio sede della ex centrale Enel dei Lagoni Boraciferi

Settembre 2016

Committente:
Comune di Monterotondo Marittimo
Provincia di Grosseto
Via Bardellini n.64 - 58025 Monterotondo M.Mo (GR)
Settore 4 - Lavori Pubblici

Progetto Esecutivo
Stato di progetto
- *Piante*
- *Sezioni*
- *Prospetti*

Scala 1:100

Tecnico incaricato:
Arch. Marco Del Francia
Via Curiel n. 10 - 58022 Follonica (GR)
Tel/Fax: 0566.090384 - Cell. 348.7225734
E-mail: marcodelfrancia@yahoo.com

STATO DI PROGETTO
PIANTA PIANO TERRA
SCALA 1:100

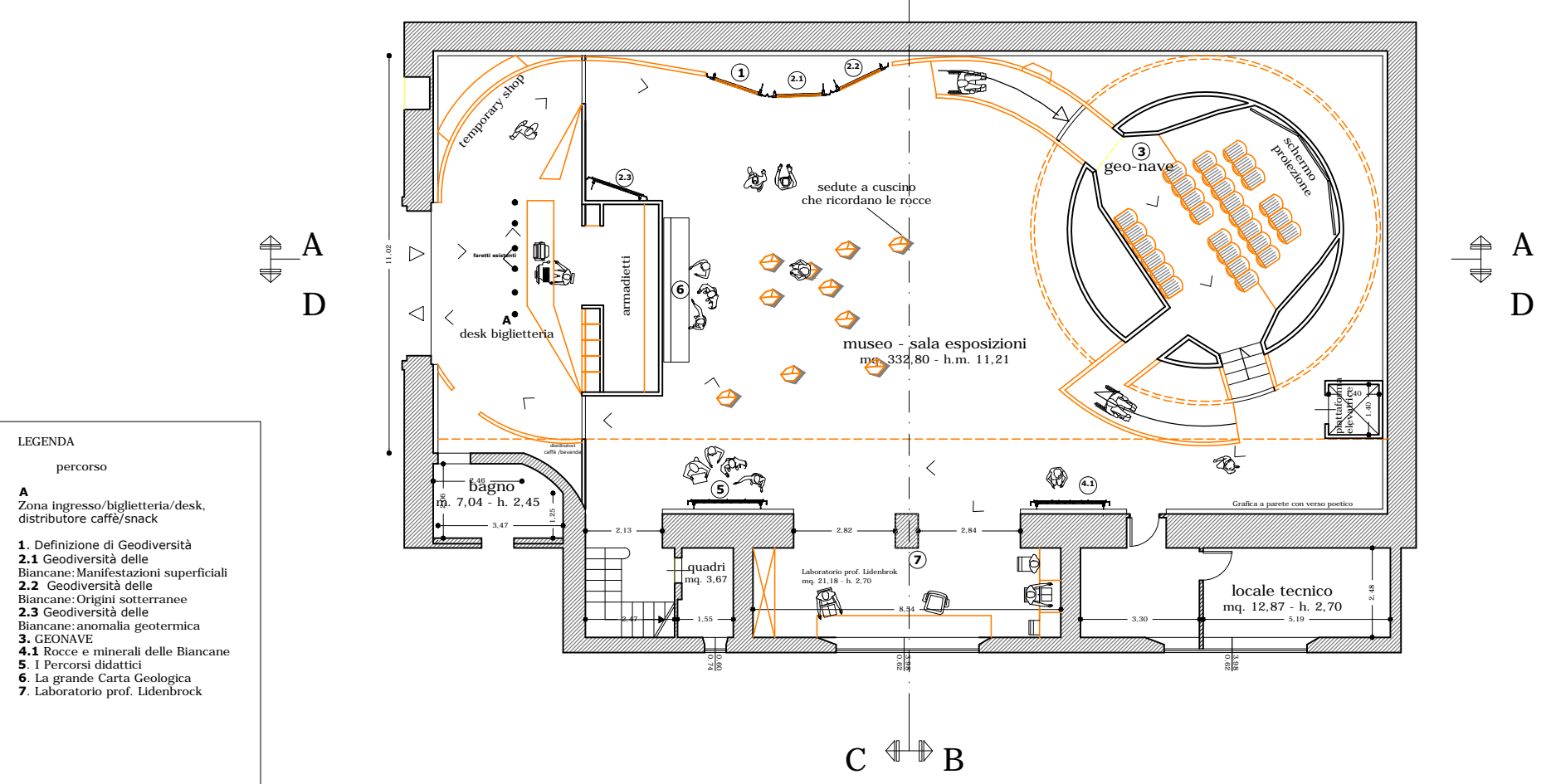

STATO DI PROGETTO
PIANTA PIANO PRIMO
SCALA 1:100

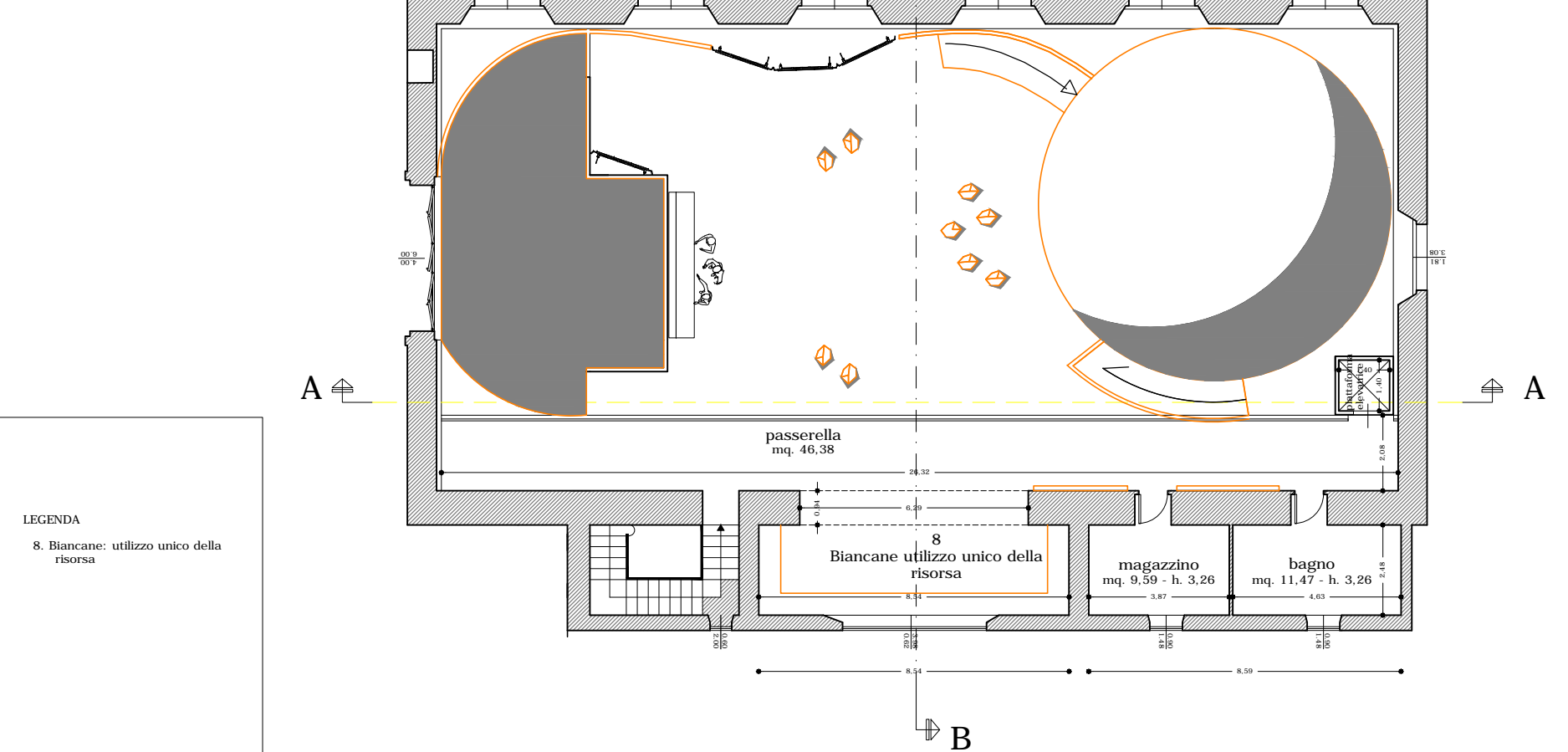

STATO DI PROGETTO
SEZIONE A - A
SCALA 1:100

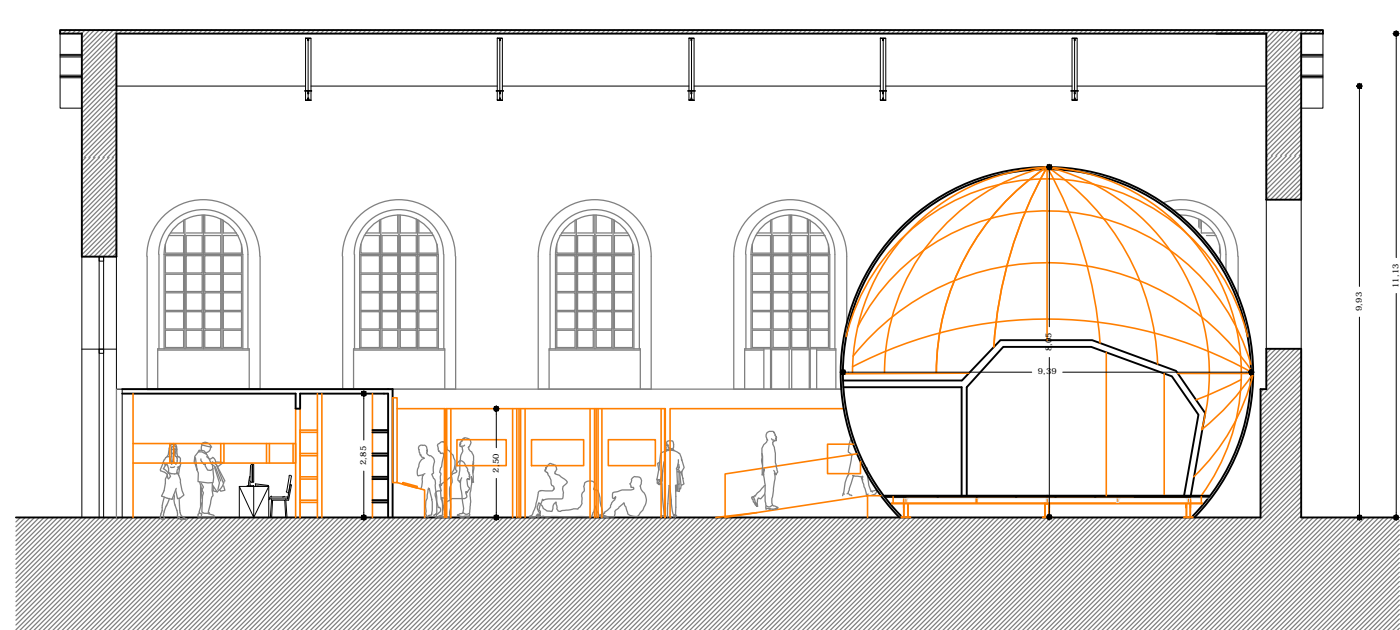

STATO DI PROGETTO
SEZIONE B - B
SCALA 1:100

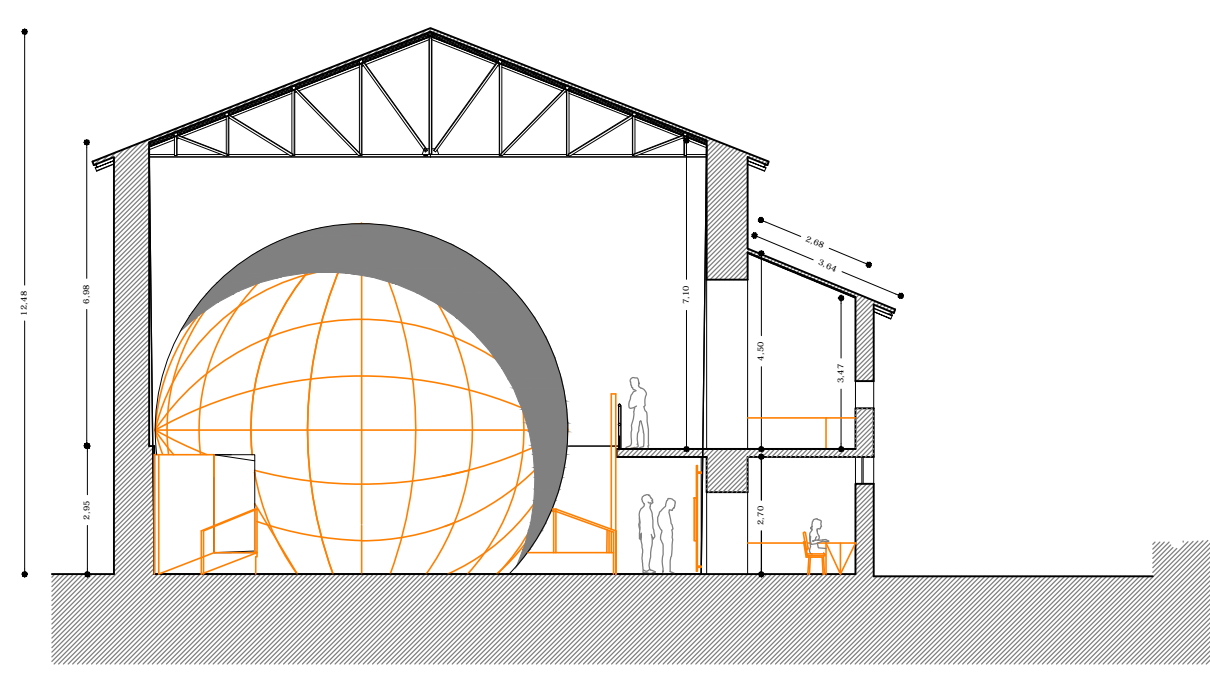

STATO DI PROGETTO
SEZIONE D - D
SCALA 1:100

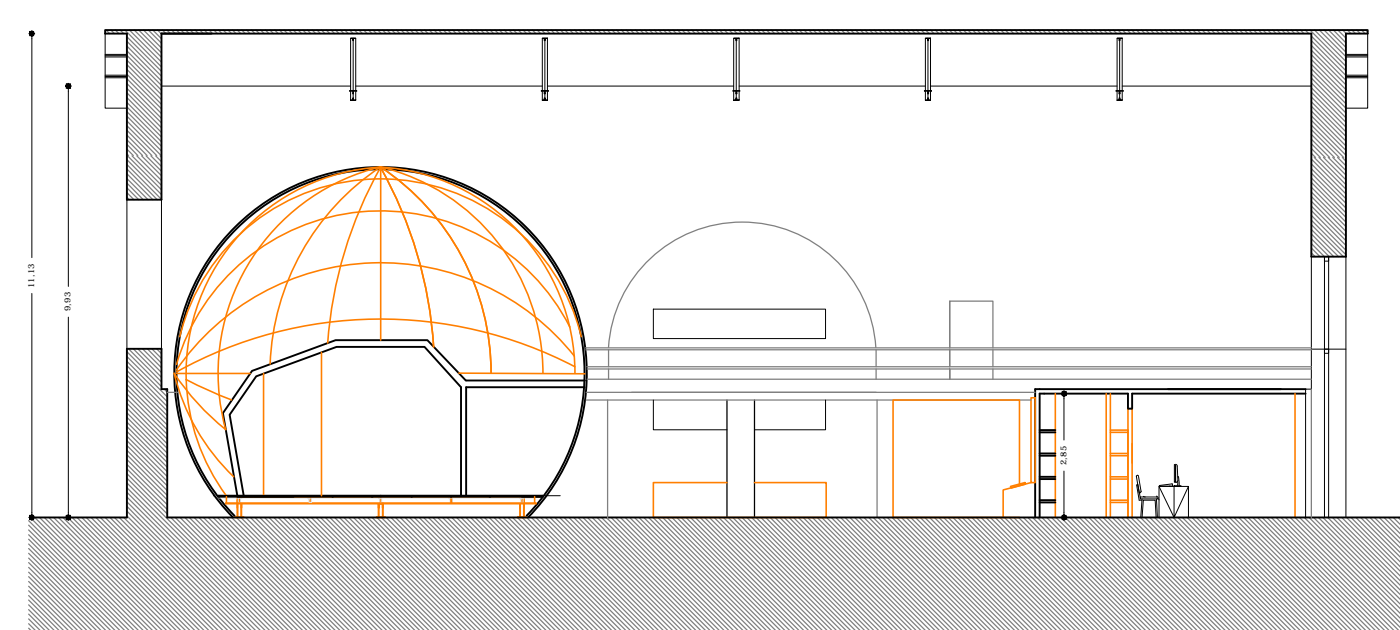

STATO DI PROGETTO
SEZIONE C - C
SCALA 1:100

