

**PROSPETTO SUD**

Scala 1: 100

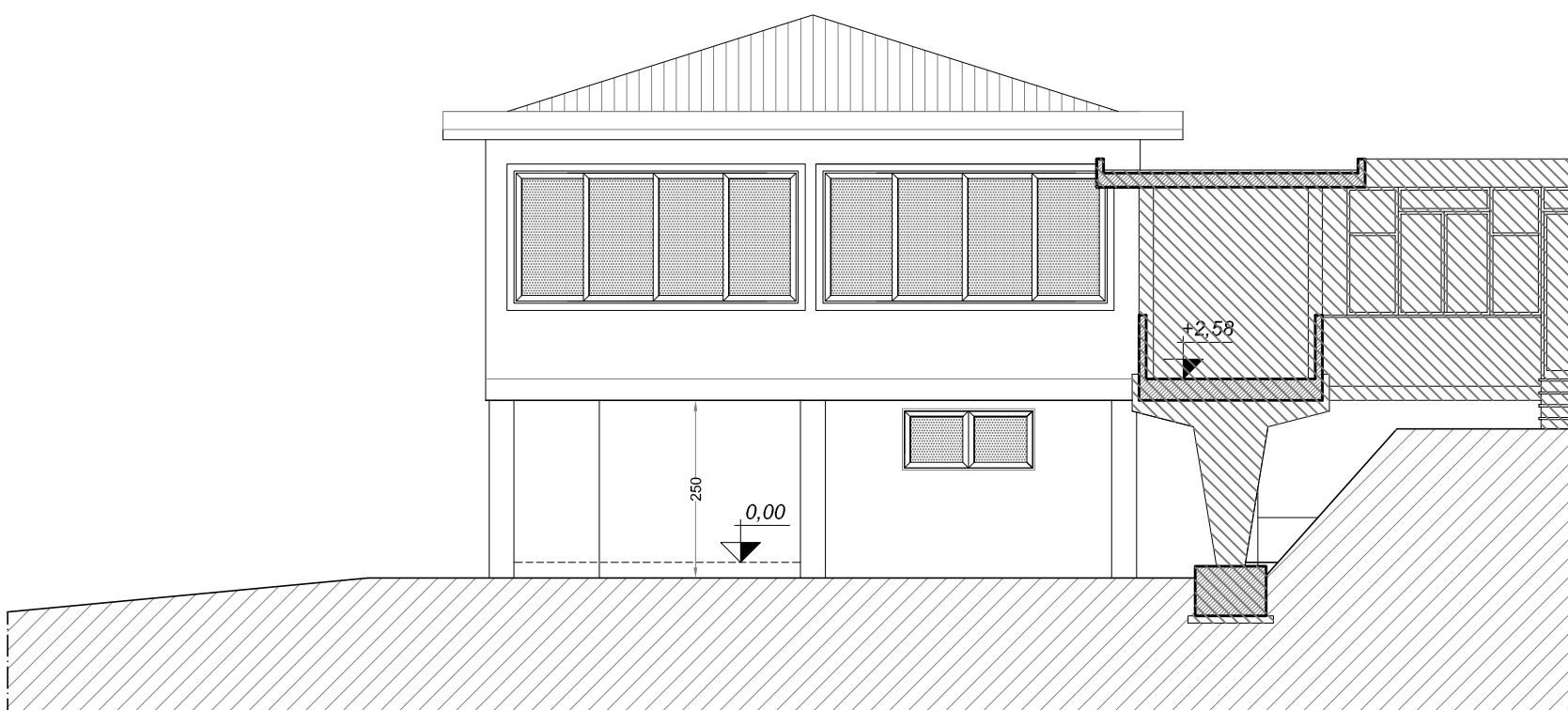

**SEZIONE B-B**

Scala 1: 100



**PROSPETTO OVEST**

Scala 1: 100

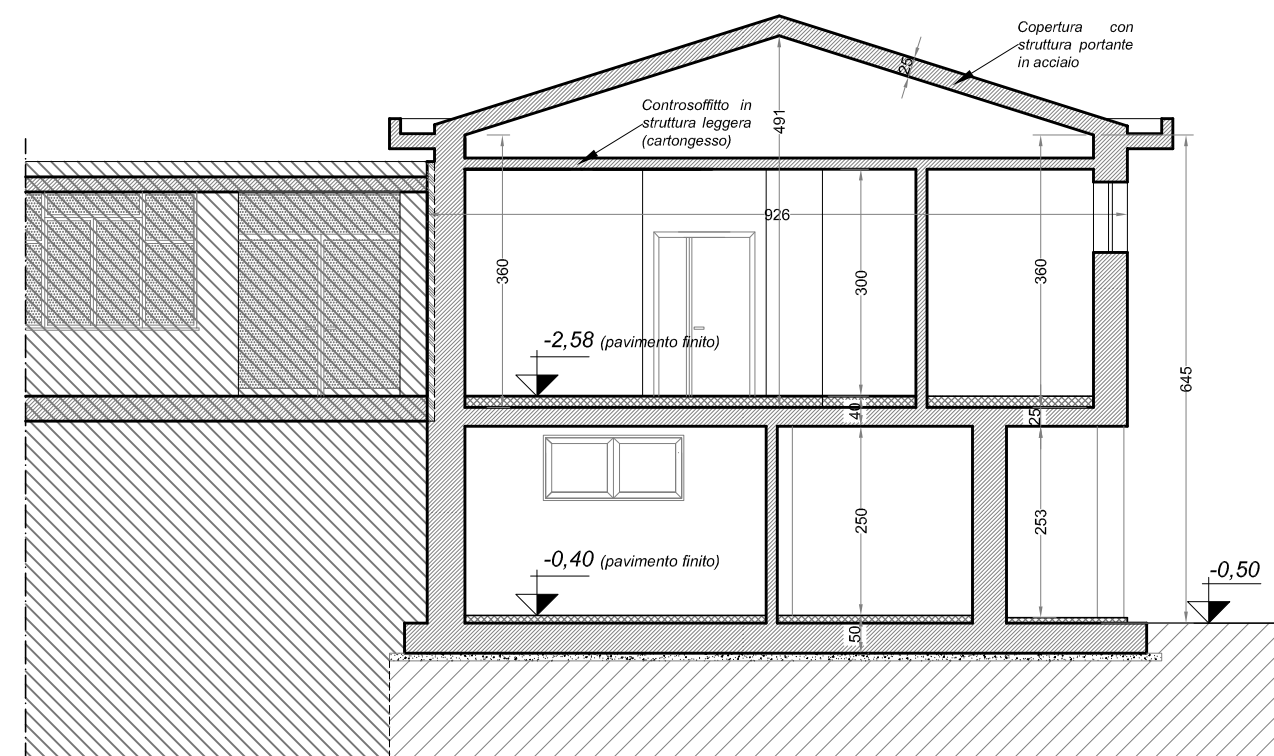

**SEZIONE A-A**

Scala 1: 100

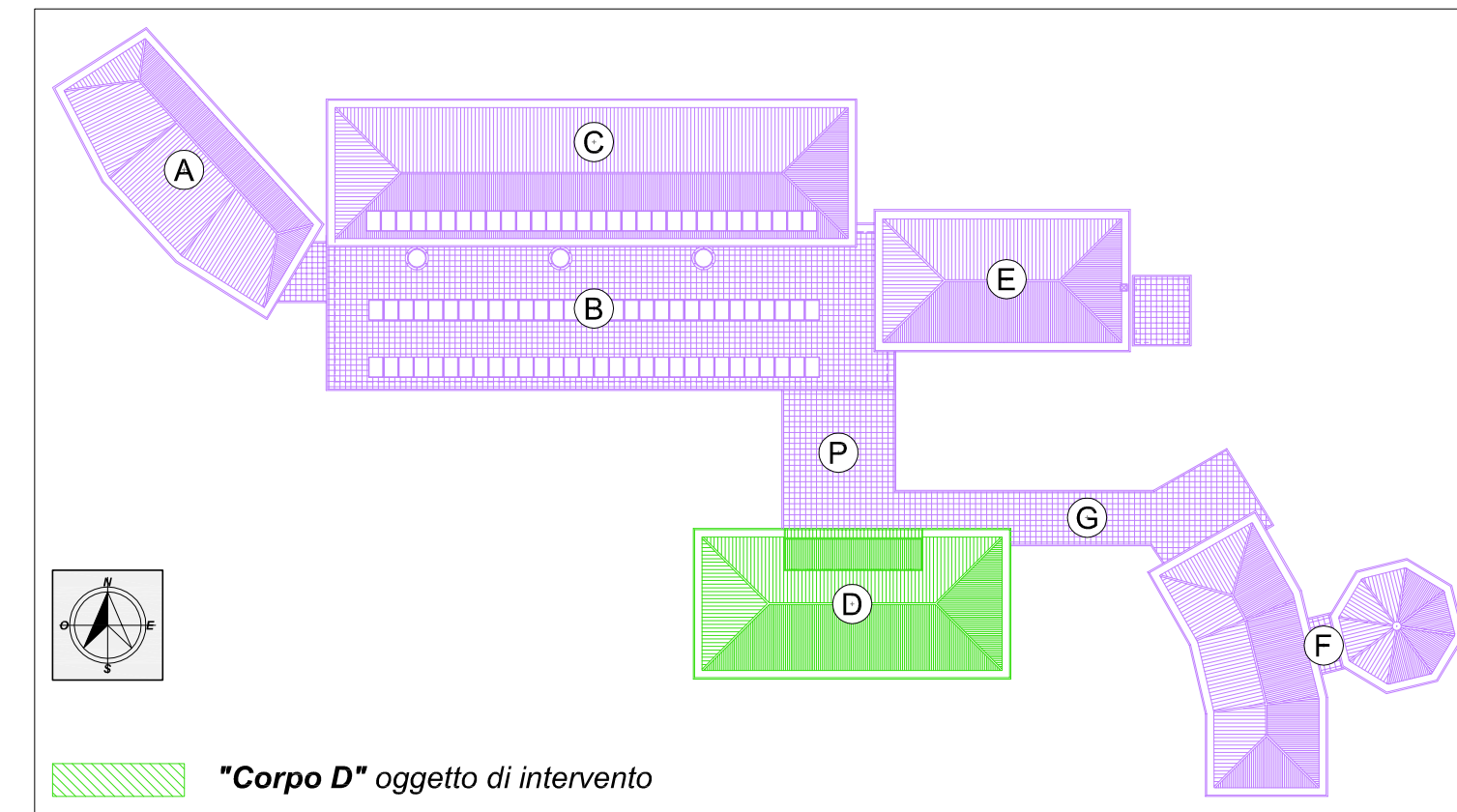

**Planimetria di riferimento**

Scala 1: 500



Provincia di MASSA CARRARA  
**COMUNE DI CARRARA**

**Lavoro:**

Progetto esecutivo di adeguamento sismico, mediante demolizione e ricostruzione, del fabbricato indicato come "CORPO D" negli elaborati grafici, facente parte del complesso scolastico sede della Scuola dell'Infanzia e Primaria di Fossone, denominata "G. Pascoli", sito a Carrara (MS) in via Monteverde n. 29, località Fossone, sulla proprietà individuata catastalmente al Foglio 62, Mappali 1033-826.

Determinazione Dirigenziale n. 90 del 23 Mag. 2017

**Proprietà:**

**COMUNE DI CARRARA**

Piazza 2 Giugno n. 1 - 54033 Carrara (MS)

**Oggetto:**

**Scuola dell'Infanzia e Primaria "G. PASCOLI"**

**PROGETTO ESECUTIVO "CORPO D"**

**STATO DI PROGETTO**

**Planimetria di riferimento**

scala 1: 500

**Prospetti e Sezioni**

scala 1: 100

Progettista:	PierLuigi Pucci	Ingegnere	Ordine degli Ingegneri di Massa Carrara n. 337
Via Marina Vecchia, 175 - 54100 Massa (MS) Tel./Fax 0585-858224 E-mail: pierluigi.pucci@email.it			
			Timbro:
			Tavola:
Data	Agosto 2017	Aggiornamento	
Firma Progettista			
Firma Proprietà			

**09Ae**