

Via Provinciale

Banchina Stradale

FABBRICATO

altra proprietà - recinzione esistente

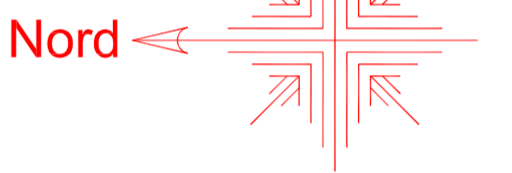

PLANIMETRIA GENERALE - Scala 1/100

Sez. A

Sez. B

Particolare Recinzione e Cancelli - Scala 1/50

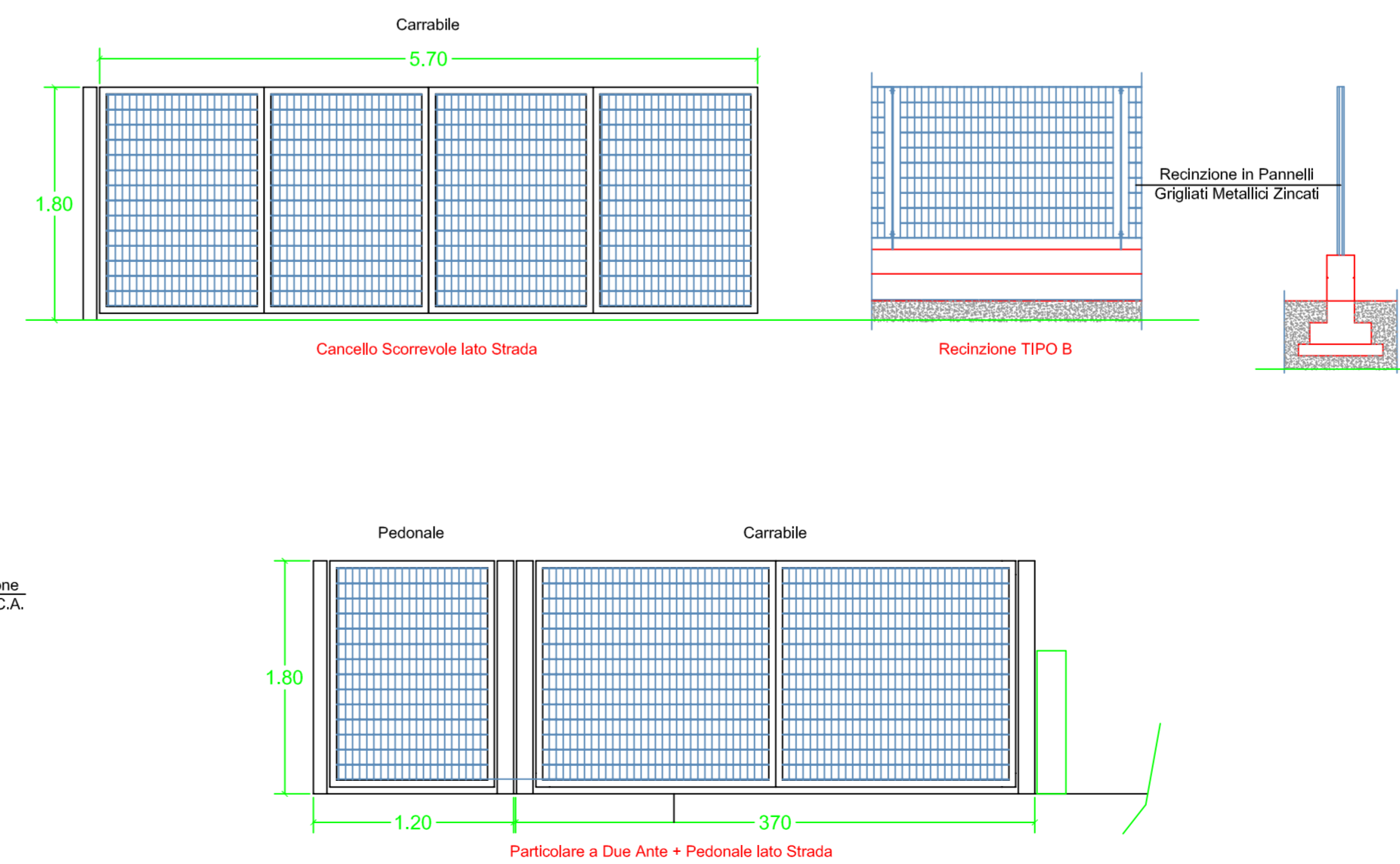

Sezione A-B - Scala 1/100

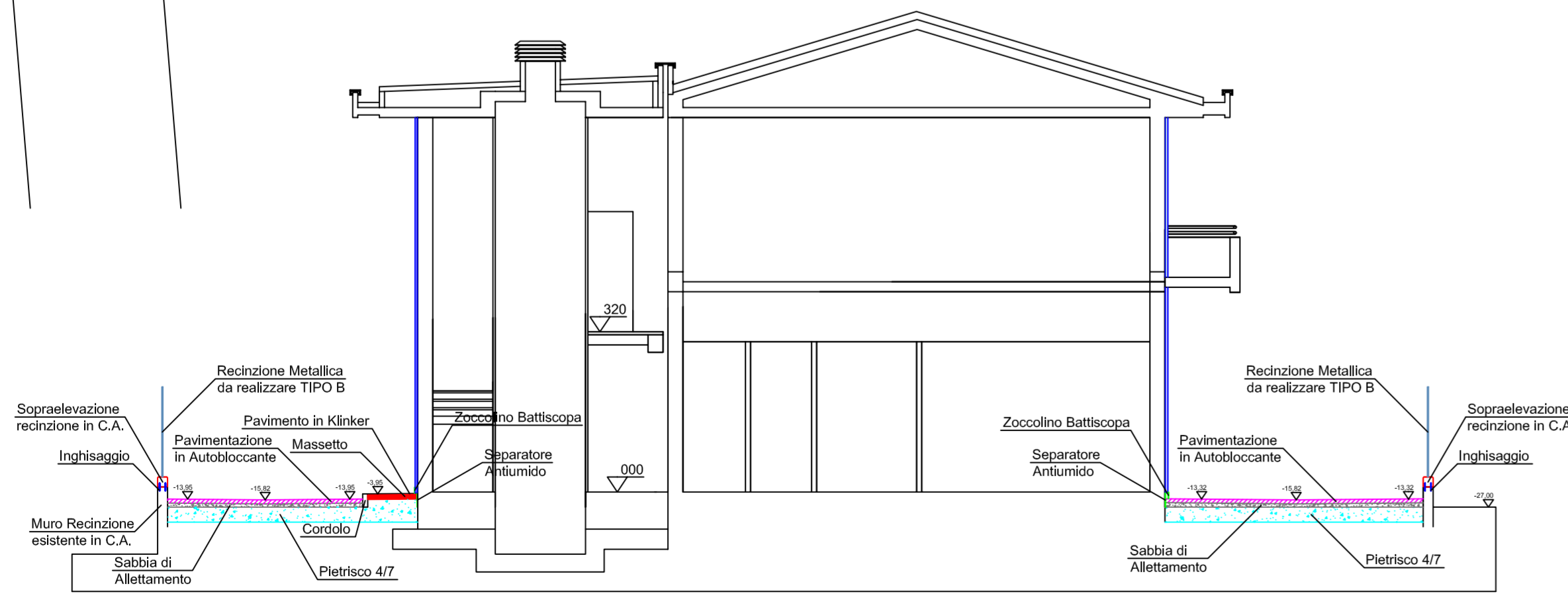

COMUNE DI FORTE DEI MARMI
 UFFICIO LAVORI PUBBLICI

**SISTEMAZIONE DELL'AREA ESTERNA
 DELL'IMMOBILE DA ADIBIRE A SEDE DELLA
 POLIZIA MUNICIPALE - Perizia 35/17**
PROGETTO DEFINITIVO - ESECUTIVO

Progetto Architettonico
 Progetto Impianti Tecnologici
 Coordinatore per la Sicurezza
 Responsabile del Procedimento

Arch. Norberto Catelani
 Ing. Renato Tofanelli
 Arch. Norberto Catelani
 Dott. Ing. Gabriele Borri

Rev. n.	Nota di Revisione	Data
0	Consegna Progetto Definitivo - Esecutivo	01/12/2017
PROGETTO ARCHITETTONICO STATO MODIFICATO PIANO QUOTATO SCALA 1/100 e 1/50		Ultimo Aggiornamento A.08 01/12/2017