



**COMUNE DI
CIVITELLA PAGANICO**
(PROVINCIA DI GROSSETO)

RISTRUTTURAZIONE ED ADEGUAMENTO DEGLI
SPOGLIATOI, DEI LOCALI ANNESSI E DEL CAMPO DI
GIOCO DELL'IMPIANTO SPORTIVO "G. TONINI"
DI CIVITELLA MARITTIMA - 1° stralcio

STATO ATTUALE
scala 1:100

Tav.

2

PROGETTO ESECUTIVO

Progettista: Arch. LARA FAENZI
(Ufficio Lavori Pubblici)

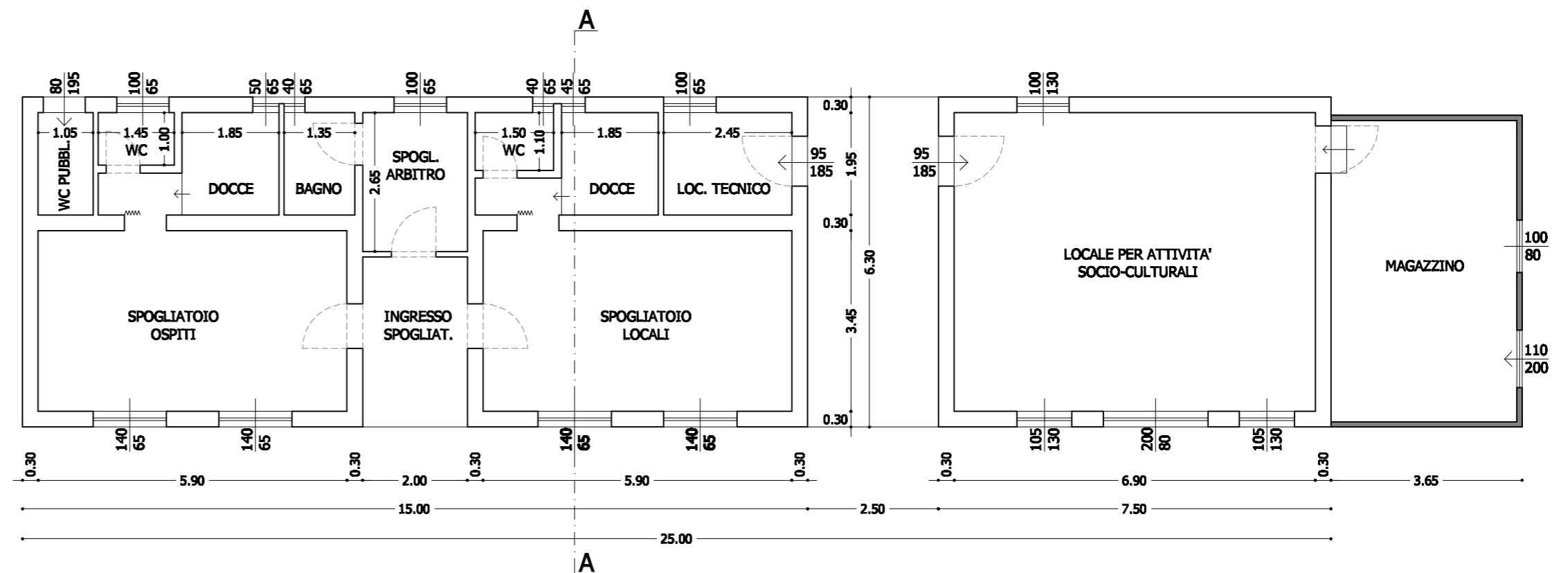

PIANTA PIANO TERRA

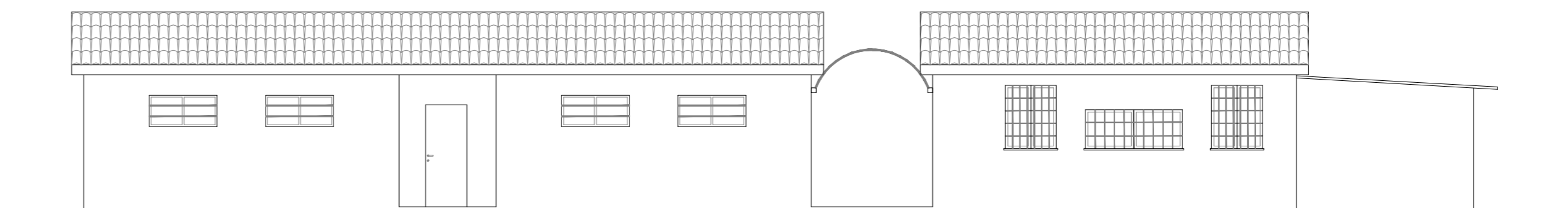

PROSPETTO FRONTALE

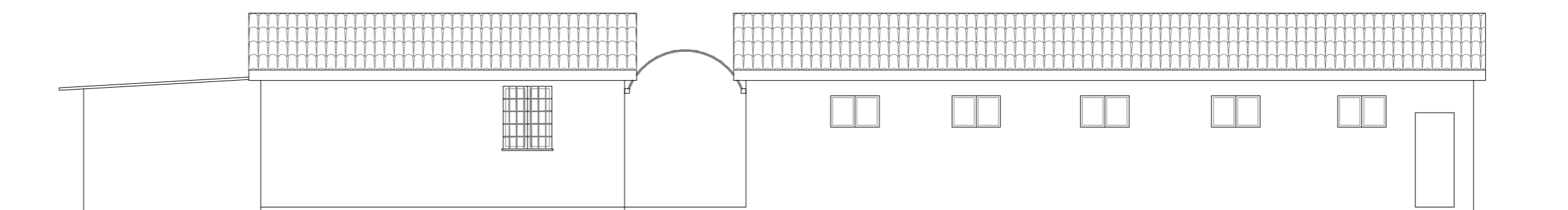

PROSPETTO RETRO

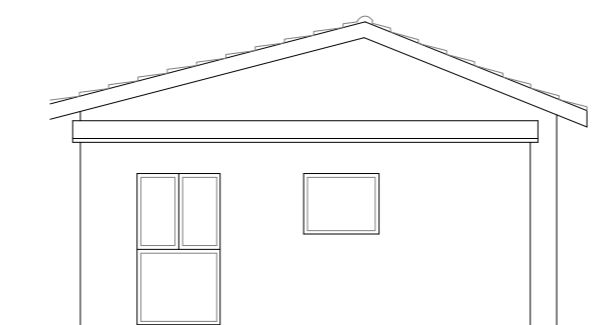

PROSPETTO LATERALE

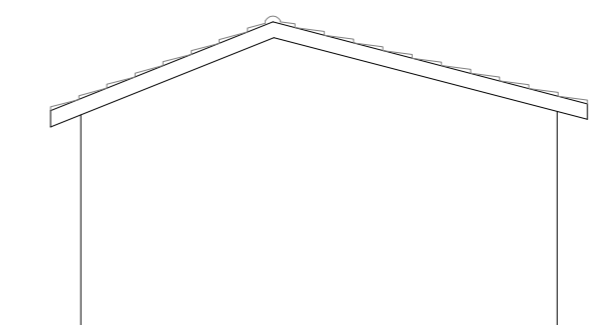

PROSPETTO LATERALE

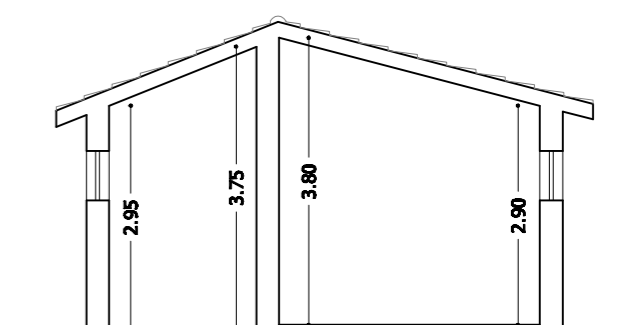

SEZIONE A-A